AMTSANZEIGER
GEMEINDE BUBENDORF



76. Jahrgang | Nr. 21 | 6. November 2026

INSERATENSCHLUSS
für den nächsten Amtsanzeiger:
Montag, 16. November, 17.00 Uhr

Info-Egge

Schliessung der Gemeindeverwaltung am 20.11.2026

Die Gemeindeverwaltung bleibt aufgrund eines Softwareupdates am Freitag, 20.11.2026 geschlossen.

Departement	Vorsteher/in	Stellvertretung	Vorsteher/in
Präsidiales/Verwaltung	Matthias Mundwiler	Bildung/Jugend/Kultur	Elisabeth Ruff Rudin
Bildung/Jugend/Kultur	Elisabeth Ruff Rudin	Soziales, Alter	Anita Stingelin
Tiefbau/Verkehr	Heinz Plattner	Finanzen, Volkswirtschaft, Sicherheit	Thomas Noack
Hochbau/Raumplanung	Karin Liechti	Präsidiales, Verwaltung	Matthias Mundwiler
Soziales/Alter	Anita Stingelin	Hochbau, Raumplanung	Karin Liechti
Finanzen/Volkswirtschaft/Sicherheit	Thomas Noack	Umwelt, Instandhaltung, Vereine	Imelda Bischof
Umwelt/Instandhaltung/Vereine	Imelda Bischof	Tiefbau, Verkehr	Heinz Plattner

Erwahrung Ersatzwahl Gemeinderat für die Amtsperiode vom 01.07.2024 – 30.06.2028

Gestützt auf § 15 Abs. 1 und 4 des Gesetzes über die politischen Rechte und § 175 Abs. 1b des Gesetzes über die Organisation und die Verwaltung der Gemeinden erwahrte die Gemeindekommission Bubendorf die Ersatzwahl von Imelda Bischof in den Gemeinderat. Der Gemeinderat gratuliert Imelda Bischof zu ihrer Wahl und freut sich auf eine vertrauensvolle sowie kollegiale Zusammenarbeit.

Der Gemeinderat hat sich anlässlich seiner Sitzung vom 27.10.2026 neu konstituiert. Dabei gilt das sogenannte Anciennitätsprinzip (Amtsalter). Dies bedeutet, dass die Mitglieder gemäss der Dauer ihrer bisherigen Amtszeit nacheinander ihre Wünsche äussern dürfen. Gemeinderätin Anita Stingelin wird neu das Departement «Soziales, Alter» übernehmen. Das Departement «Umwelt, Instandhaltung, Vereine» wird durch Gemeinderätin Imelda Bischof übernommen.

Einwohnergemeindeversammlung (EGV) vom 26.11.2026 – Traktanden

Der Gemeinderat hat für die nächste EGV die Traktandenliste beschlossen:

1. Beschlussprotokoll der Einwohnergemeindeversammlung vom 09.09.2026
2. Mutationen Zonenplanung Siedlung
3. Mutationen Zonenplanung Landschaft
4. Finanzplan 2027–2031
5. Budget 2027
6. Diverses

Die Einwohnergemeindeversammlung beginnt um 19.00 Uhr und findet in der Mehrzweckhalle statt. Die Einladungen werden spätestens bis Mitte November 2026 zugestellt. **Jede stimmberechtigte Person in Bubendorf erhält eine persönliche Einladung. Diese dient gleichzeitig als Stimmrechtsausweis und muss – zusammen mit einem amtlichen Ausweis – an die Versammlung mitgebracht werden.**

Inhaber F. Bürki Bennwil
Börlin Haustechnik AG
Sanitär + Heizung

Sanitär:
Sämtliche Servicearbeiten
Um- und Neubauten
Kompakt Solarboiler
Regenwasseranlagen
Wasserenthärteranlagen

Heizung:
Um- und Neubauten
Alternativ-Energien
Solaranlagen
Holzheizungen
Pelletsanlagen



Unsere Spezialität: Badezimmerumbauten von A bis Z
www.boerlinhaustechnik.ch • info@boerlinhaustechnik.ch

4434 Hölstein
Bärenmattenstrasse 12
Telefon 061 931 34 34
Telefax 061 931 34 40
Büro, Werkstatt + Service

4457 Diegten
Känerkindenstrasse 5
Telefon 061 931 34 34
Telefax 061 931 34 40
Lager + Service

Gartenarbeit ist unsere Leidenschaft.

BRIGGEN
Ulrich Briggen Gartenservice AG
061 941 17 89 · briggen-gartenservice.ch
über 35 Jahre

YWA Design

Innenausbau-Planung | Allg. Schreinerarbeiten



- Küchen,
- Badmöbel,
- Schränke

und vieles mehr.

Wir freuen uns auf Sie!





Für ein schönes Zuhause.

Lärchenstrasse 1 | 4416 Bubendorf | Telefon 061 599 13 90
info@ywa-design.ch | www.ywa-design.ch

Budget 2027

Der Gemeinderat verabschiedete das Budget 2027. Bei einem Aufwand von CHF 26'012'550.00 und einem Ertrag von CHF 25'283'150.00 resultiert in der Erfolgsrechnung ein Verlust von CHF 729'400.00. Der Gemeinderat beantragt der Einwohnergemeindeversammlung, das Budget zu genehmigen. Die detaillierten Unterlagen und Erläuterungen können ab sofort unter http://www.bubendorf.swiss eingesehen oder am Schalter bezogen werden.

Gemeindeverwaltung aufgrund Softwareupdate geschlossen

Die Gemeindeverwaltung bleibt am Freitag, 20.11.2026 den ganzen Tag geschlossen.
Grund dafür ist ein IT-Update in der gesamten Verwaltung. Ab Montag, 23.11.2026 gelten wieder die normalen Telefon- und Schalteröffnungszeiten.

Vielen Dank für Ihr Verständnis.

Eidgenössische und kantonale Abstimmungen vom Sonntag, 29.11.2026

Eidgenössische Abstimmung

1. Bundesbeschluss vom 19. Juni 2026 über die Zusatzfinanzierung der AHV durch eine Erhöhung der Mehrwertsteuer
2. Volksinitiative «Für eine Einschränkung von Feuerwerk»
3. Volksinitiative «Ja zu fairen Bundessteuern auch für Ehepaare – Diskriminierung der Ehe endlich abschaffen!»
4. Änderung vom 19. Dezember 2025 des Bundesgesetzes über das Kriegsmaterial

Kantonale Abstimmung

1. Formulierte Verfassungsinitiative «Fairer Arbeitsmarkt: KMU-Arbeitsbedingungen als Richtschnur für die öffentliche Verwaltung» vom 18. September 2025 (2025/482)
2. Formulierte Gesetzesinitiative «für ein bezahlbares U-Abo für Kinder und Jugendliche im Kanton Basel-Landschaft» vom 1. September 2025 (2025/462)

Wassersparen – Aufruf zum bewussten Umgang mit Trinkwasser

Die Grundwasserstände der Bubendörfer Pumpwerke befinden sich seit rund zwölf Monaten auf einem unverändert tiefen Niveau. Aufgrund dieser anhaltenden Situation ist ein weiterhin sorgsamer und sparsamer Umgang mit dem Trinkwasser wichtig.

IMPRESSUM

Publikationen der Gemeindebehörde und Gemeindeverwaltung Bubendorf. Verantwortlich für den Textteil ist die Gemeindeverwaltung. Erscheint in der Regel 14-täglich.

Gemeindeverwaltung:
Hintergasse 20, 4416 Bubendorf

Schalterstunden:

Montag		14.00 – 18.00 Uhr
Dienstag	07.30 – 09.30 Uhr	
Mittwoch		14.00 – 16.30 Uhr
Donnerstag	09.30 – 11.30 Uhr	
Freitag	09.30 – 11.30 Uhr	

Telefon bedient von:

Montag	08.00 – 11.30 Uhr und 14.00 – 18.00 Uhr
Dienstag	08.00 – 11.30 Uhr und 14.00 – 16.30 Uhr
Mittwoch	14.00 – 16.30 Uhr
Donnerstag	08.00 – 11.30 Uhr und 14.00 – 16.30 Uhr
Freitag	08.00 – 11.30 Uhr

Telefon 061 935 90 90
E-Mail: gemeinde@bubendorf.swiss

E-Mail-Adressen der Mitarbeitenden Gemeindeverwaltung:
vorname.name@bubendorf.swiss

Verwaltungsleiter	Damian von Arx	061 935 90 82
Leitung Zentrale Dienste / VL-Stv. / Raumreservationen	Athina Schweizer	061 935 90 86
Assistentin Verwaltungsleitung	Julia Wäspe	061 935 90 98
Zentrale Dienste	Nadia Bianco	061 935 91 81
Zentrale Dienste	Chiara Borer	061 935 90 80
Abteilungsleitung Hochbau	Gerda Ackermann	061 935 91 85
Abteilungsleitung Tiefbau	Marcel Mundschin	061 935 90 94
Leitung Finanzen	Martin Glatt	061 935 90 92
Buchhaltung	Janine Krebs	061 935 90 91
Buchhaltung / Kinder- und Jugendzahnpflege	Esra Ciydem	061 935 90 95
Steuerberatung	Francesco Positano	061 935 90 88
Steuerberatung	Lena Minder	061 935 90 93
Steuerberatung	Ursula Jeger	061 935 90 85
Soziale Dienste (E-Mail: sozialedienste@bubendorf.swiss)		061 935 91 84
Betreuung/Fallführung Asylwesen	Samuel Friedli	061 935 91 82
Zivilschutz ARGUS	Florian Brügger	061 935 90 83
Zivilstandsamt Arlesheim		061 552 45 00

Gemeindewerkhof:
Hauptstrasse 60, Tel. 061 931 23 22
Natel 079 205 01 45, werkhof@bubendorf.swiss

Inseratenannahme und Druck:
Regiodruck GmbH, Benzburweg 30 a (im Hanro-Areal), 4410 Liestal
Tel. 061 921 12 74, www.regiodruck.ch, E-Mail: anzeiger@regiodruck.ch

Vereinsbeiträge für die kostenlose Vereinsseite sind über die Gemeindeverwaltung per E-Mail einzureichen.

Insertionspreise 2026 (exkl. MWST):

Normaltarif
1/1 Seite Fr. 328.–, 1/2 Seite Fr. 178.–, 1/4 Seite Fr. 104.–, 1/8 Seite Fr. 73.–

Personen und Firmen aus Bubendorf
1/1 Seite Fr. 273.–, 1/2 Seite Fr. 149.–, 1/4 Seite Fr. 86.–, 1/8 Seite Fr. 60.–

Vereine und kulturelle Organisationen aus Bubendorf
1/1 Seite Fr. 187.–, 1/2 Seite Fr. 111.–, 1/4 Seite Fr. 75.–, 1/8 Seite Fr. 50.–

Maler Express
MAEX-TEAM
Maex-Team P.&M. Buschor, Hintergasse 13, 4416 Bubendorf



Gratis-Heimberatung:
Telefon 061 733 16 10 / 079 208 44 81
E-Mail: info@maex-team.ch

www.maex-team.ch

Wir sind das Familienunternehmen speziell für Privatkundschaft. Wir erledigen Maler- und Tapezierarbeiten, streichen Fassaden und verlegen Parkett- und Vinylböden.

Auf seelischer, geistiger und körperlicher Ebene im Einklang sein.

Shiatsu Gnos

Der sanfte Weg zum entspannten Ich

Ilona Gnos
Komplementär Therapeutin mit Branchenzertifikat OdA KT
Methode Shiatsu
Moosmattstrasse 6a, 4416 Bubendorf,
T 078 678 10 08, info@shiatsu-gnos.ch
www.shiatsu-gnos.ch



toppharm
Apotheke Gmünder

TopPharm Apotheke Gmünder
Im Migros-Center Bubendorf
Séverine Werdenberg

061 921 80 90
mail@apo-badbubendorf.ch
www.toppharm.ch/badbubendorf

Beratung - Gesundheit Wohlbefinden
Wir sind jederzeit für Sie da, ohne lange Wartezeiten

Öffnungszeiten
Mo - Fr 08.00 Uhr - 19.00 Uhr
Sa 08.00 Uhr - 18.00 Uhr

Ihre Gesundheit. Unser Engagement.

Dunkel & Schürch AG
Elektrische Anlagen

Hauptstrasse 24
4416 Bubendorf
Tel. 061 931 17 83
www.ds-elektro.ch

- EDV-Verkabelungen
- Starkstrom- und Schwachstromanlagen
- Digitalstrom
- Photovoltaik-Anlagen

Brauchen Sie Unterstützung? Wir beraten Sie gerne.

Die Gemeinde Bubendorf ruft die Bevölkerung deshalb weiterhin dazu auf, den Wasserverbrauch möglichst gering zu halten. Insbesondere soll auf unnötigen Wasserverbrauch, beispielsweise durch Gartenbewässerungen, verzichtet werden.
Die Gemeinde Bubendorf dankt der Bevölkerung für ihren verantwortungsvollen Umgang mit dem Trinkwasser und ihren Beitrag zur Schonung unserer wertvollen Wasserressourcen.

Wichtige Gemeindetermine

www.bubendorf.swiss
Kultur & Freizeit – Veranstaltungen

Beiträge an Kosten für Familienexterne Betreuung und frühe Sprachförderung

In der Gemeinde Bubendorf werden Vereinbarkeit von Familie und Beruf gefördert. Zusätzlich zu dem durch die Gemeinde mitfinanzierten Betreuungsangebot des Mittagstischs können erwerbstätige Erziehungsberechtigte daher auch eine finanzielle Unterstützung beantragen, wenn sie ihr Kind bis Ende des Primarschulalters in einer Kindertagestätte (Kita) oder bei einer Tagesfamilie betreuen lassen. Zudem ist die Gemeinde Bubendorf bestrebt, die sprachliche und gesellschaftliche Integration der Kinder durch die Förderung der deutschen Sprache im Frühbereich (Frühe Sprachförderung) zu erhöhen. Erziehungsberechtigte, deren Kinder gemäss kantonaler Sprachstanderhebung für das Jahr vor Eintritt in den Kindergarten einen Förderungsbedarf haben, können eine finanzielle Unterstützung beantragen.
Die Gemeinde Bubendorf bietet freie Wahl bei der Auslese der Betreuungs- oder Sprachförderungseinrichtung, sofern diese eine kantonale Anerkennung besitzt. Die Höhe der Gemeindebeiträge ist hauptsächlich abhängig vom massgebenden Einkommen und der Betreuungs- oder Sprachförderungsintensität. Die Gemeindeverwaltung berechnet das Bruttoeinkommen der Erziehungsberechtigten anhand der gemachten Angaben und stellt eine Verfügung für Gemeindebeiträge aus.

Das Gesuchformular für Gemeindebeiträge und das Reglement über die familienergänzende Kinderbetreuung und der frühen Sprachförderung sind auf der Homepage der Einwohnergemeinde Bubendorf (www.bubendorf.swiss) zu finden. Die Bearbeitung der Gesuche für die Gemeindebeiträge ist Teil der Aufgaben der Abteilung Soziale Dienste. Sie erreichen die Mitarbeitenden der Sozialen Dienste Bubendorf per E-Mail sozialedienste@bubendorf.swiss oder telefonisch werktags jeweils am Vormittag von 08.30 – 11.30 Uhr unter Telefon 061 935 91 84. Für Beratungsgespräche auf den Sozialen Diensten bitten wir jeweils um vorgängige telefonische Terminvereinbarung.

Baubewilligungen

Kipfer Urs u. Vettore Kipfer Manuela, Weidstrasse 9, Bubendorf – Schwimmbad, Parz. 1423, Weidstrasse 9

Pfister Susan u. Thomas, Weidstrasse 16, Bubendorf – Dachaufstockung, Parz. 1347, Weidstrasse 16

Rickenbacher Tatjana, Dahlienstrasse 3, Bubendorf – Gedeckter Sitzplatz, Parz. 2340, Dahlienstrasse 3

Bachem AG, Hauptstrasse 144, Bubendorf – Zweckänderung: alt Werkstatt in neu Elektroraum, Parz. 940, Hauptstrasse 144g

Baugesuch

Djemaledin Kadrija, Mittebrühlstrasse 2, Bubendorf – Aufstockung Einfamilienhaus / Anbau Wintergarten / Zweckänderung: alt Garage in neu Hobbyraum, Parz. 635, Mittebrühlstrasse 2

Handänderung

Kauf und Schenkung. Parz. 2113, Bubendorf: 372 m² mit Einfamilienhaus, Lilienstrasse 20, übrige befestigte Flächen, Gartenanlage Hurst. Veräusserer: Brodbeck/Wyss A. + A., Ehegatten zu GE zu 1/1 GE. Erwerber: Frau Nicole Brodbeck zu 99/100, Herr Marco Simoniello zu 1/100.

Abfallkalender

www.bubendorf.swiss
Themen – Abfallentsorgung. Bitte stellen Sie Ihren Kehricht erst am Abfuhrtag, aber **vor 07.00 Uhr,** an die Strasse.

Gratulationen 2027

Zum Jahreswechsel publizieren wir eine Aufstellung über Jubilare, welche im Laufe des kommenden Jahres ein hohes Geburtstags- oder Hochzeitsjubiläum feiern dürfen. Es handelt sich im Jahr 2027 um folgende Jubiläen:

Geburtstagsjubiläen
90-jährig
95-jährig
96-jährig
97-jährig
98-jährig
99-jährig
100-jährig und älter

Hochzeitsjubiläen
Goldene Hochzeit (50 Jahre)
Diamantene Hochzeit (60 Jahre)
Eiserne Hochzeit (65 Jahre)
Steinerne Hochzeit (67,5 Jahre)
Gnadenhochzeit (70 Jahre)

Wir bitten alle Jubilare, welche nicht im Amtsanzeiger und/oder auf der Gratulationsliste der Vereine (Musikverein, Gemischter Chor Feuflibertal, Frauenverein) publiziert werden möchten, dies bis spätestens 20.11.2026 schriftlich oder telefonisch der Gemeindeverwaltung zu melden. Später eingegangene Meldungen können leider nicht mehr berücksichtigt werden.

Die Praxis für Frequenzen & Energien –
für Mensch, Tier und Raum –
hin zu mehr Balance, Harmonie
und Wohlbefinden.

Vital-Beratung FURLER

Brühlstrasse 10 - 4416 Bubendorf - 079 343 00 44
www.vitalberatung-furler.ch

GENUSSVOLL FEIERN
IM HOTEL BAD BUBENDORF

- ✓ **Stilvolles Ambiente:** von modern bis historisch
- ✓ **Festmenüs:** individuell zusammengestellte regionale und marktfrische, italienische Spezialitäten
- ✓ **Beste Erreichbarkeit:** 160 Gratisparkplätze & ÖV-Anbindung



BAD BUBENDORF HOTEL
Kantonsstrasse 3, 4416 Bubendorf
+41 61 935 55 55, hotel@badbubendorf.ch, badbubendorf.ch

---

irema
haushaltapparate service verkauf

Aus zwei wird eins – Ihr professioneller Partner für Haushaltsgeräte!

irema SERVI TEC

irema ag | rössligasse 18 | 4460 gelterkinden | 061 981 44 08

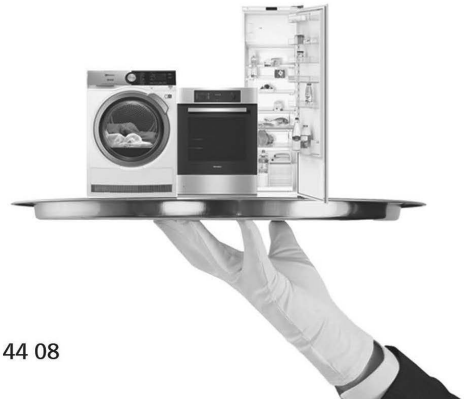

Gudenrath Planung GmbH
Moosmattstrasse 22
4416 Bubendorf
077 437 90 06

Planungs- und Architekturdienstleistungen
- Projektentwicklung & Machbarkeitsstudien
- Baugesuche & Baubewilligungsverfahren
- Ausführungsplanung & Detailplanung
- Kostenplanung & Kostenschätzung
- Ausschreibung & Vergabe
- Bauleitung & Bauherrenberatung

- Umbauten, Sanierungen & Neubauten
- Klein- & Nebenbauten

- CAD- & Digitalisierungsleistungen
- Gebäudeanalyse & Hauskaufbegleitung
- Gebäudeaufnahmen

info@gudenrathplanung.ch
www.gudenrathplanung.ch

Muesch ä guetä **Moler** ha, dr



Ch. Grollimund grollimund-maler.ch
4416 Bubendorf Natel: 079 615 79 28

Gesucht

Parkplatz für mein Wohnmobil

Kontakt: 079 320 38 38 • umeggs@bluemail.ch

Gratulationen

Am 21.10.2026 konnte Herr **Hans Rink,** Kirchstrasse 57, seinen 90. Geburtstag feiern.

Der Gemeinderat gratuliert dem Jubilierenden recht herzlich zu seinem Fest und wünscht ihm weiterhin alles Gute, vor allem gute Gesundheit.

Bäume und Sträucher entlang von Strassen, Trottoirs und Fusswegen

Es wird langsam wieder Zeit, Bäume und Sträucher zurückzuschneiden.

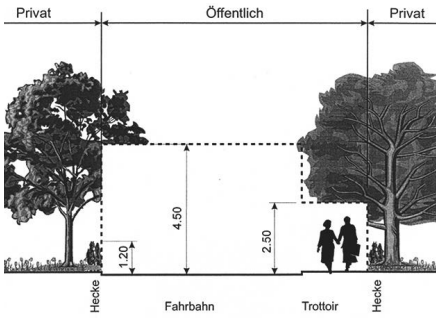

Wir bitten Sie als Liegenschaftsbesitzer gemäss der Skizze den Rückschnitt zu veranlassen. Die Sicherheit auf unseren Strassen wird dadurch für alle Verkehrsteilnehmer gewährleistet.
Besten Dank.

Fernsehgenossenschaft Bubendorf

Dienstleistungen der FGB

Zufriedene Kunden, das ist das oberste Ziel der Fernsehgenossenschaft Bubendorf. Um dieses Ziel zu unterstützen, ergänzen wir unseren Service als Kabelnetzbetreiber mit einem ergänzenden Angebot.

In unserem Service-Fahrzeug halten wir Kabelmodems, Glasfasermodems und die verschiedenen Kabeltypen/Stecker bereit. So sind wir in der Lage, vor Ort defektes Material auszutauschen.

IPTV (Replay-TV) und Fernbedienungen sind auch im fahrenden Lager vorhanden.

Mit dem Material aus dem Renault Kangoo können auch Kunden bedient werden, die eine Neuinstallationen oder Ergänzungen/Änderungen vor Ort wünschen.

Will die Fernsehinstallation nicht gelingen, können Sie auf unsere Unterstützung zählen.

Haben Sie ein Problem mit Ihrem PC, Mobiltelefon, Software oder Netzwerk, dann unterstützen wir Sie gerne. Fordern Sie die Beratung telefonisch unter der Nummer **061 599 25 09** an und verlangen Sie einen Rückruf.

Störungen, schlechte Signalqualität bitte der WD-Regionet telefonisch **Tel. 061 599 44 16** melden. Der Techniker wird diese Störungen beheben.

Störungen im Internet/Telefon bitte dem Support von ImproWare/Breitband.ch telefonisch **Tel. 061 826 93 07** oder per Mail melden unter:
support@breitband.ch

Beratung und Unterstützung bei der Planung und Installation/Austausch von Modems, Kauf und Einrichten vom Fernsehen erhalten Sie telefonisch und vor Ort durch die FGB. Fordern Sie die Beratung telefonisch unter der Nummer **061 599 25 09** (bitte Sprachbox verwenden) oder per Mail an:
info@fgbubendorf.ch

Weitere Informationen zum unserem Kabelnetz finden Sie im Internet unter **www.fgbubendorf.ch**.

Ärztlicher Notfalldienst

Rufen Sie zuerst Ihre Hausärztin oder Ihren Hausarzt über die Praxisnummer an.

Falls sie/er nicht erreichbar ist, können Sie über die **medizinische Notrufzentrale Basel, Telefon 061 261 15 15,** mit dem Notfallarzt/-ärztin verbunden werden.

Sie erhalten über diese Auskunftsstelle auch die Nummer des Notfall-Zahnarztes/ärztin und der Notfall-Apotheke.

Demenz schafft Not.
Wir leisten Hilfe.
061 326 47 94
alzbb.ch
alzheimer

LUNGENLIGA

Ihre Spende hilft!

Spendenkonto
CH92 0900 0000 3000 0882 0

lungenliga.ch

OFFIZIELLE MITTEILUNG

MELDESCHLUSS:
15. NOVEMBER 2026

(gültig für das Frühlingssemester 27 vom 18.01.2027 - 03.07.2027)

Bis zum 15. November 2026 muss Ihr ABMELDEFORMULAR, Instrumentenwechsel- oder Lektionsdaueränderungsformular sowie Ihre Anmeldung bei uns eingegangen sein, damit die Änderung per Frühlingssemester 27 in Kraft tritt.

Zu spät eingegangene Ab- und Ummeldungen können nicht berücksichtigt werden.

Anmeldungen nehmen wir (je nach Kapazität) jederzeit entgegen.

Die entsprechenden Meldeformulare können Sie beim Sekretariat (Tel. 061 961 15 65) oder über unsere Homepage: www.msft.ch (Downloads —> Meldeformulare) beziehen.

Bei Fragen stehen wir Ihnen gerne zur Verfügung.

Ihre

msft *musikschule beider frenkentäler*

Am Puls
Spitex ganz persönlich



Unser Angebot richtet sich an pflege- und betreuungsbedürftige Menschen. Unser Ziel ist eine ganzheitliche, bedürfnisgerechte und liebevolle Betreuung im eigenen Zuhause.

Bei uns stehen Sie im Mittelpunkt.

Am Puls Spitex GmbH
Kasernenstrasse 22 | 4410 Liestal | 079 504 96 44 | spitex.ampuls@hin.ch | am-puls-spitex.ch
Betriebsbewilligungen in den Kantonen BL, BS, AG und SO

Ihr Ansprechpartner für:

ELEKTRODEGEN

- **Neu –und Umbauten**
- **Industrieanlagen**
- **Netzwerk Verkabelungen / Privat und KMU**
- **Internetanschlüsse verschiedener Anbieter**
- **Smart Business Connect, Swisscom TV und weitere Lösungen von Swisscom**
- **Verkauf / Reparaturen von Haushaltgeräten**
- **Unterhaltsarbeiten EFH/MFH von allen elektrischen Anlagen**

4416 Bubendorf **Telefon 061 935 35 35** **www.elektro-degen.ch**



auto recher ag
Inhaber Ralph Tschopp

Obere Hauensteinstrasse 21b | Bubendorf | Tel 061 951 22 66 | info@auto-recher.ch

Veranstaltungskalender

November 2026

jeweils am Mittwoch	Boule	Senioren Regio Liestal
06.11.2026	Nachtfahrten Dampfbahn Talhaus	Verein Dampfzug Waldenburgerbahn
06.11.2026	Meisterschaftsspiele VBC Bubendorf	VBC Bubendorf
07.11.2026	s'Fest 2026	Sambaschränzer Bubendorf
07.11.2026	Meisterschaftsspiele VBC Bubendorf	VBC Bubendorf
08.11.2026	Museum offen	Kulturverein Bubendorf
11.11.2026	Seniorenmittagstisch	Frauenverein Bubendorf / Ref. Kirche
12.11.2026	Aufbau / Probe Unterhaltungskonzert	Musikverein Bubendorf
13.11.2026	Aufbau / Probe Unterhaltungskonzert	Musikverein Bubendorf
13.11.2026	Karaoke Nachmittag	Kalea Kids
13.11.2026	Weihnachtsmarkt	Freunde von Schloss Wildenstein
13.11.2026	Meisterschaftsspiele VBC Bubendorf	VBC Bubendorf
14.11.2026	Teenie-Event Girls only	Frauenverein Bubendorf
14.11.2026	MVB Unterhaltungsabend	Musikverein Bubendorf
14.11.2026	Weihnachtsmarkt	Freunde von Schloss Wildenstein
15.11.2026	Museum offen	Kulturverein Bubendorf
16.11.2026	Autogenes Training	Frauenverein Bubendorf
16.11.2026	Meisterschaftsspiele VBC Bubendorf	VBC Bubendorf
17.11.2026	Senioren-Treff	Frauenverein Bubendorf / Ref. Kirche
22.11.2026	BC Bubendorf Gameday	BC Bubendorf
22.11.2026	Museum offen	Kulturverein Bubendorf
27./28.11.2026	Turnerabend	TSV Bubendorf



GUTE PFLEGE HEISST: **NÄHE**



Vertraute Menschen.
Bekannte Umgebung.
spitex-regio-liestal.ch
Telefon 061 926 60 90

Überall für alle
SPITEX
Regio Liestal

JETZT 0.99% LEASING SICHERN.

Gültig auf Ford Personenwagen.



degen
Garage Degen AG www.garage-degen.ch
Hauptstrasse 151 4416 Bubendorf Tel. 061 935 95 35

Berechnungsbeispiel Leasing mit exemplarischem Barkaufpreis: CHF 39'000.–, Laufzeit: 48 Monate, Laufleistung: 10'000 km/Jahr, eff. Jahreszinssatz: 1.04%, 1. grosse Rate: CHF 7'800.–, Leasingrate ab dem 2. Monat: CHF 418.50.–. Angebot gültig bis 31.12.2026. Ein unverbindliches Leasingangebot der Santander Consumer Finance Schweiz AG, Schlieren. Vollkaskoversicherung obligatorisch und nicht inbegriffen. Eine Kreditvergabe ist verboten, falls sie zur Überschuldung der leasingnehmenden Person führen kann. Gültig auf Neu- und Lagerfahrzeuge der durch die Ford Motor Company (Switzerland) SA importierten Fahrzeuge. Das Leasing ist nicht kumulierbar mit anderen Prämien. Gültig für Privat- und Flottenkunden (ausgeschlossen sind werksgestützte Flottenkunden). Änderungen und Irrtum vorbehalten.



Adventswoche

Das Blumenatelier
im
Kerzenschein

17.- 21. November 2026
zu den gewohnten Öffnungszeiten

Blumenatelier



Hauptstrasse 80 - 4416 Bubendorf -
061 931 42 24 - www.blumenatelier-bubendorf.ch

Bubendörfer Weihnachtscafé

Es ist wieder soweit. Der diesjährige Weihnachtsmarkt und somit auch das Weihnachtscafé der Gemeindeverwaltung stehen vor der Tür. Wir laden euch herzlich ein am

5. Dezember 2026, zwischen 12.00 und 18.00 Uhr

bei uns in der Mehrzweckhalle zu sein. Was gibt es Schöneres als mit Freunden bei einem warmen Kaffee oder Tee zu plaudern und dazu ein feines Stück Kuchen oder etwas salziges zu geniessen?

Wir freuen uns über euren Besuch.

Gemeinde Bubendorf



Bürgergemeinde Bubendorf

Weihnachtsbäume Verkauf direkt in der Baumanlage



Suchen Sie sich ihren ganz persönlichen Weihnachtsbaum aus über 1000 Bäumen direkt im Wald aus. Schneiden Sie ihn wann Sie möchten, vor Weihnachten an Heiligabend oder wann es Ihnen am besten passt.

Oder Sie suchen ihren Baum aus und wir schneiden ihn für Sie, an folgenden Tagen:

Freitag 11. Dezember 2026 von 14:00 – 16:30 Uhr

Samstag 12. Dezember 2026 von 09:00 – 12:00 Uhr

Unser Forstteam hilft ihnen gerne vor Ort beim Obstbaumgarten Murenberg bei der oberen Schutzhütte. Sie dürfen mit dem Auto bis zum Obstbaumgarten fahren und ihren Baum dort abholen.

Bestellen Sie ihren gewünschten Weihnachtsbaum per Mail, SMS oder WhatsApp beim Förster und Sie erhalten umgehend eine Rechnung mit Reservierungsschild zugestellt und können so Ihren Baum in unserer Weihnachtsanlage beim Obstbaumgarten, markieren und **selber schneiden** wann Sie wollen. **Ein Erlebnis für die ganze Familie.**

Fichte Fr. 25.--, Blautanne Fr. 35.--, Nordmanntanne Fr. 50.--, selbst geschnitten

Vorauszahlung und Reservationen bei:

Forstrevier Riedbach, Balz Recher, Werkhof BG Bubendorf
Weiherstrasse 11, 4416 Bubendorf, Tel. 079 645 63 53 oder via mail: buergergemeinde@bluewin.ch

HOLZ



CHLAUSEN in Bubendorf

6. Dezember 2026

TSV B **Organisator:**
Turn- und Sportverein Bubendorf

Bald ist es wieder soweit: Der Chlaus wird mit seinem Schmutzli auch in Bubendorf viele Familien mit seinem Besuch erfreuen. Wünschen auch Sie und Ihre Kinder einen Chlaus-Besuch?

Laden Sie dazu doch auch Omis und Opis, Gotte(n) und Götti(s) ein und verbringen Sie einen heiteren Abend mit Ihrer Familie. Wir sorgen dafür, dass Sie und Ihre Kinder ein unvergessliches Familienfest erleben werden.

Anmeldungen bis **spätestens Sonntag, 29. November 2026,** an Martin Furler, Wildensteinerstrasse 53, 4416 Bubendorf (martin.furler@furlerpartner.ch), für Auskünfte Tel. 079 689 68 41.

Jede Anmeldung wird schriftlich bestätigt. Besuche sind abends ab 17.30 Uhr möglich.
Wir freuen uns auf viele erwartungsfrohe Kinder!

Verantwortlich für die Durchführung: Turn- und Sportverein Bubendorf, Martin Furler

Anmeldung für Chlausen, Sonntag, 6. Dezember 2026:

Besuchsadresse

Name / Vorname: _____

Strasse: _____

gewünschte Zeit: _____

E-Mail: _____

Natel-Nr. _____

Name Kind: _____ Alter: _____

Name Kind: _____ Alter: _____

Name Kind: _____ Alter: _____

Name Kind: _____ Alter: _____

Weihnachtsmarkt am 5. Dezember 2026

12:00 Uhr – 20:00 Uhr
auf dem Schulhausplatz Dorf



14:00 Uhr	Unterstufenchor Primarschule «Ramba-Zamba-Schulsackbande»
15:00 Uhr	Westbound Firefeet Linedance Workshop
17:00 Uhr	Musikverein Bubendorf
18:00 Uhr	Sambaschränzer
Ab 20:00 Uhr	Konzert Pelicans

Weitere Highlights: Geschichtenzelt für Kinder, Krippen- und Spielzeugmuseum geöffnet (12:00-17:00 Uhr, u.a. ratternder Webstuhl, Geschichten erzählen), verschiedene kulinarische Angebote, Handwerks- und Bastelstände, der Samichlaus verteilt Grättimänner (ca. 14:00-16:00 Uhr), Kerzenziehen und vieles mehr.


26/27
bfu
bpa
upi
Jetzt Bindung einstellen!
VISAM
LIESTAL sport
Dein Sportgeschäft im Oberbaselbiet
SKI & SNOWBOARD
Service, Vermietung
und Verkauf
AKTION
SAISONMIETE FÜR
KIDS BIS 150cm*
*Skilänge
Visam Sport Kasernenstrasse 51 4410 Liestal
visam.ch

Spitex Regio Liestal

Stützpunkt Bubendorf
Sappetenstrasse 15, 4416 Bubendorf

Hammerstrasse 49, 4410 Liestal
Telefon 061 926 60 90

info@spitexrl.ch
www.spitex-regio-liestal.ch

Bürozeiten
Mo – Fr 8.00 – 11.00 Uhr und
14.00 – 16.00 Uhr

In der übrigen Zeit können Sie in dringenden Fällen Ihren Namen und Ihre Mitteilung auf das Tonband sprechen. Wir beraten und unterstützen Sie in hauswirtschaftlichen und pflegerischen Anliegen.

Spitex à la carte
rundum betreut und begleitet
Telefon 061 921 07 00
www.spitex-alacarte.ch

freepair.ch

freepair veranstaltet regelmässig kostenlose Reparaturevents (Reparaturcafe) für alle! Auf unserer Webseite www.freepair.ch sind alle weiteren Details zu den Veranstaltungen zu finden.

Unser Standort:
freepair.ch
c/o Designerei GmbH
Moosmattstrasse 22
4416 Bubendorf

Die nächsten Reparaturtermine sind:
Samstag, 14. November 2026
Samstag, 5. Dezember 2026
Jeweils von 14.00 bis 18.00 Uhr

Wir freuen uns auf Euren Besuch!

TSV Bubendorf

Chlausen in Bubendorf
Am Sonntag, 6.12.2026, zieht der Santichlaus mit seinem Schmutzli durch Bubendorf. Gerne besucht er die Kinder zu Hause.

Infos und Anmeldung siehe Inserat in diesem Amtsanzeiger auf Seite 12.

Organisator
TSV Bubendorf

TSV Bubendorf

Turnerabend TSV Bubendorf: «Zeitmaschine»
Der Turnerabend ist zurück! Der TSV Bubendorf lädt herzlich zum Turnerabend unter dem Motto «Zeitmaschine» ein.

Wann: Freitag und Samstag, 27. und 28. November 2026
Einlass ab 18 Uhr
Wo: Mehrzweckhalle, 4416 Bubendorf

Begeben Sie sich mit uns auf eine abwechslungsreiche Reise durch die Zeit und erleben Sie Darbietungen von den jüngsten Riegenteilnehmenden über die Geräteturnriege bis zu den Senioren. Freuen Sie sich zudem auf eine attraktive Tombola und Barbetrieb nach den Vorstellungen. Die Sitzplätze sind nummeriert, eine frühzeitige Reservation wird empfohlen. **Tickets sind via QR-Code oder Vereinswebsite erhältlich.**

Frauenverein Bubendorf

SENIORENTREFF

Wir freuen uns, Sie am nächsten Seniorentreff begrüssen zu dürfen.

Am **Dienstag, 17. November 2026, von 15.00 bis 17.00 Uhr** im Foyer der Mehrzweckhalle Bubendorf.
Für den Anlass muss man sich nicht anmelden.

Infos, sowie Wünsche für den Fahrdienst:
Tina Schären, Tel. 079 944 35 76 oder kontakt@frauenvereinbubendorf.ch

Es laden herzlich ein:
Tina Schären, Frauenverein Bubendorf, Jacqueline Rominger, die Ref. Kirchgemeinde Bubendorf-Ramlinsburg und die Kath. Pfarrei Bruder-Klaus Liestal

Frauenverein Bubendorf

Winter-Adventsfenster
24 winterliche Spaziergänge und «Fenster-Begegnungen» durch Bubendorf.
Der Frauenverein Bubendorf organisiert auch dieses Jahr einen begehbaren «Adventskalender», indem Balkon, Fenster, Scheune, Eingang, Baum etc. geschmückt werden können. Ab dem 1. Dezember öffnet sich 24 Mal ein «Türchen», welches auf einem Spaziergang bestaunt werden darf.

Wer hat Lust, sein eigenes Fenster etc. zu schmücken?

Wenn 24 Anmeldungen eintreffen, wird eine Liste mit den entsprechenden Adressen (inkl.Plan) im Amtsanzeiger Nummer 22 vom 20. November 2026 und auf unserer Homepage erscheinen. Jeder Teilnehmende kann entscheiden, ob er etwas zum Trinken oder Essen anbieten möchte.

Freunde Schloss Wildenstein



Weihnachtsmarkt

Wir suchen dringend für unser Kaffee am Weihnachtsmarkt Kuchenbäckerinnen und Kuchenbäcker

Abgabe wäre am Freitag 13.11.2026 um 15.00-15.30

Auf dem Schulhausplatz Dorf

Wir würden uns auf viele Kuchenspenden freuen!!!

Der Vorstand

Melden Sie doch bitte unter bea.wessner@bman oder telefonisch (079 778 3169) ihre Spende an.

Wir freuen uns auf Ihren Besuch

Weitere Informationen auf unserer Homepage
www.fr-schloss-wildenstein.ch

RINIEL'S PASSION

Weihnachtsapéro

15. November 2026
10:00 –17:00 Uhr

Lass dich verzaubern von festlicher Atmosphäre, funkelnder Kunstwerke und liebevollen Geschenkideen.

Hauptstrasse 59
4416 Bubendorf

Unterstützung für betagte Menschen in Oberbaselbieter Bezirken

Die Stiftung unterstützt ältere Menschen in den Bezirken Liestal, Sissach und Waldenburg durch finanzielle Hilfe, wenn eigene und staatliche Leistungen nicht ausreichen, und sorgt dafür, dass sie die nötige Pflege und Betreuung erhalten.



Selma und Hans Gürtler-Meyer-Stiftung

info@guertler-meyer-stiftung.ch
www.guertler-meyer-stiftung.ch

Weitere Informationen finden Sie auf unserer Webseite:
www.guertler-meyer-stiftung.ch

Die Fenster etc. sollten von Eurem Datum an bis mindestens am Dienstag, 26. Dezember, von 17 bis 21 Uhr beleuchtet sein.

Anmeldung bis Sonntag, 15. November 2026, auf unserer Homepage:
www.frauenvereinbubendorf.ch
(bei der Rubrik «Familie»/Winter-Adventsfenster) oder
kontakt@frauenvereinbubendorf.ch
(auch bei Fragen).

Wir freuen uns auf viele Begegnungen und wünschen Euch eine wunderbare Herbstzeit!

Frauenverein Bubendorf, Vorstand

VDWB Verein Dampfzug Waldenburgerbahn



Freitag, 6. November 2026
von 18 – 19 Uhr

Das letzte Mal in diesem Jahr:
Stimmungsvolle Nachtfahrten im Talhaus

Musikverein Bubendorf

Unterhaltungsabend 2026
Musik, die bewegt – Sichere dir jetzt deine Plätze!
Erlebe einen Abend, der unter die Haut geht! Unter dem Motto «MVBewegt» lädt der Musikverein Bubendorf ganz herzlich zum diesjährigen Unterhaltungsabend ein.
Von emotionalen Melodien, die das Herz berühren, bis hin zu packenden Rhythmen, bei denen niemand stillsitzen kann – wir haben ein Programm zusammengestellt, dass zeigt, wie vielfältig und lebendig Blasmusik sein kann.

Wo: Mehrzweckhalle,
4416 Bubendorf

Wann: 14. November 2026,
Einlass: 18.00 Uhr
Konzertbeginn: 20.00 Uhr

Tickets im Vorverkauf (Eventfrog):

Erwachsene inkl. Abendessen:	CHF 40
Erwachsene ohne Abendessen:	CHF 14
U16 inkl. Abendessen:	CHF 30
U16 ohne Abendessen:	CHF 7

Abendkasse:

Eintritt Erwachsene	CHF 15
Eintritt U16	CHF 8
Abendessen	CHF 30

Menu:
Zur Vorspeise gibt es einen Herbstsalat mit gerösteten Kernen und zum Hauptgang Schweizer Schweinsschnitzel mit Basler Spätzli an einer Calvados-Rahmsauce, garniert mit glasierten Karotten. Komm vorbei, lasse dich mitreissen und geniesse einen unvergesslichen Abend voller Klang und Leidenschaft! Um zum Vorverkauf zu gelangen, scanne einfach den QR-Code.

Wir freuen uns auf einen bewegenden Abend mit DIR!



Frauenverein Bubendorf

TEENIE-EVENT in Bubendorf
Girls – ab der 5. Klasse
Samstag, 14.11.2026, 18 – 22 Uhr
Gemeindesaal Bubendorf
Kosten: CHF 5.–



Ein Abend nur für Mädchen. Ihr könnt euch frisieren lassen oder

NVVB
NATUR- UND VOGELSCHUTZVEREIN
4416 BUBENDORF WWW.NVVB.CH

Eisvogel Filmvortrag

12. November 2026, Aula Mühlematt, Unterdorfstrasse 11, Lausen um 19 Uhr

live kommentiert durch den renommierten Tierfilmer Beat Schneider

Die Naturschutzvereine Bubendorf, Frenkendorf, Füllinsdorf, Itingen, Lausen, Liestal, Ramlinsburg, Seltisberg-Lupsingen und Ziefen laden zum Filmvortrag «Das Leben der Eisvögel» ein.

Der gut 1-stündige Film entstand in akribischer Arbeit von gut 3 Jahren und zeigt den Eisvogel – den **Vogel des Jahres 2026** – in all seinen schillernden, aber auch herausfordernden Facetten. Er ist der «fliegende Edelstein» der heimischen Vogelwelt und kommt auch bei uns an diversen Bächen und Flüssen mit unverbauten Uferböschungen vor!

Eintritt
Gratis – Kollekte am Ausgang ist herzlich willkommen.


Eisvogel ©Simon Keller

Anfahrt
Mit ÖV gut erreichbar: Zug bis zum Bahnhof Lausen und dann ca. 5 Minuten Fussweg oder bis 78er-Bus, Haltestelle «Gemeindeverwaltung».
Mit Auto: Parkplätze rund um die Aula Mühlematt.

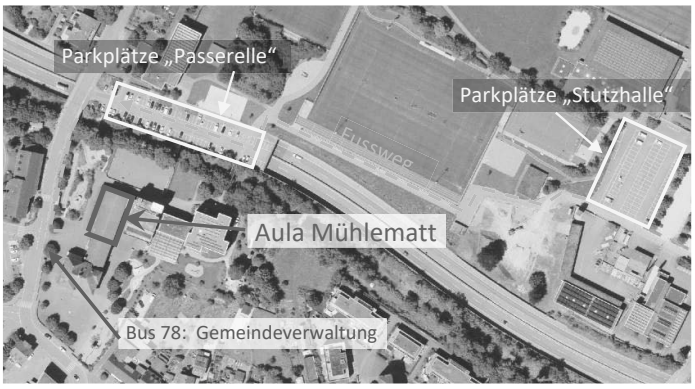

Im Anschluss gibt es vor Ort einen kleinen Umtrunk.

Wir freuen uns auf einen faszinierenden Anlass mit möglichst vielen Interessierten – diese tolle Vogelart lässt niemanden «kalt» und hat grosses Potenzial für zukünftige Eisvogel-Fans!

euch in der Beauty-Ecke schminken. Es gibt Drinks, Fingerfood und coole Musik.

Habt ihr Kleider ab Grösse 134, die ihr nicht mehr braucht? Bringt sie direkt am Abend mit. Wir organisieren einen Kleidertausch.
Was übrig bleibt wird gespendet.
Komm mit deinen Freundinnen vorbei und geniesse einen tollen Abend!

Es ist keine Anmeldung erforderlich. Es wird ein Unkostenbeitrag von CHF 5.– eingesammelt.

Kommen darf jede/r ab der 5. Klasse. Organisiert vom Frauenverein Bubendorf.

Möchten Sie uns unterstützen oder Mitwirken? Für unsere Teenie-Events braucht es viele helfende Hände. Auch Kuchenspenden und Fingerfood nehmen wir sehr gerne entgegen.
Kontakt:
kontakt@frauenvereinbubendorf.ch
Vielen Dank für die Unterstützung.

EVP Bubendorf

Die EVP BL sagt 4x Ja und 2x Nein
An ihrer gut besuchten Parteiversammlung beschloss die EVP Baselland für die Abstimmungen vom 29. November 2026 folgende Parolen:

Eidgenössische Abstimmungen
Bundesbeschluss vom 19. Juni 2026 über die «**Zusatzfinanzierung der AHV durch eine Erhöhung der Mehrwertsteuer**» **Ja**

Volksinitiative «**Für eine Einschränkung von Feuerwerk**» **Ja**

Volksinitiative «**Ja zu fairen Bundessteuern auch für Ehepaare – Diskriminierung der Ehe endlich abschaffen!**» **Ja**

Die Initiative für faire Bundessteuern wird einstimmig befürwortet. Statt eines bürokratischen Systemwechsels durch die Individualbesteuerung schlägt die Fairness-Initiative einen einfacheren Weg ohne neue Familienstrafe vor.

Änderung des Bundesgesetzes über das Kriegsmaterial **(Kriegsmaterialgesetz, KMG)** **Nein**

Kantonale Abstimmungen
Formulierte Verfassungsinitiative **«Fairer Arbeitsmarkt: KMU-Arbeitsbedingungen als Richtschnur für die öffentliche Verwaltung»** vom 18. September 2025 **Nein**

Formulierte Gesetzesinitiative **«für ein bezahlbares U-Abo für Kinder und Jugendliche im Kanton Basel-Landschaft»** vom 1. September 2025 **Ja**



Für die EVP Bubendorf
Doris Finkbeiner

FDP. Die Liberalen Sektion Bubendorf

Parolen für die Abstimmungen vom 29. November 2026

Eidgenössische Vorlagen
- **NEIN** – Zusatzfinanzierung der AHV durch Erhöhung der Mehrwertsteuer
- **NEIN** – Volksinitiative «Für eine Einschränkung von Feuerwerk»
- **NEIN** – Volksinitiative «Ja zu fairen Bundessteuern auch für Ehepaare»
- **JA** – Änderung des Kriegsmaterialgesetzes

Kantonale Vorlagen
- **JA** – Verfassungsinitiative «Fairer Arbeitsmarkt»
- **NEIN** – Gesetzesinitiative «Für ein bezahlbares U-Abo für Kinder und Jugendliche»

Weitere **Informationen** zu den Abstimmungen und Events sind auf unseren Social Media Accounts ersichtlich.

Instagram: fdp_bubendorf
Facebook: Fdp Bubendorf
Web: www.fdp-bubendorf.ch

Vorstand FDP Sektion Bubendorf

SVP Sektion Bubendorf

Die Parolen für die Abstimmungen vom 29. November 2026 der SVP Baselland

Eidgenössische Abstimmungen
- **NEIN** zur Zusatzfinanzierung AHV durch Mehrwertsteuererhöhung
- **NEIN** zur Feuerwerksinitiative
- **JA** zur Abschaffung der Heiratsstrafe
- **JA** zur Änderung des Kriegsmaterialgesetzes

Kantonale Abstimmung Basel-Landschaft
- **JA** zur Initiative «Fairer Arbeitsmarkt»
- **NEIN** zur Initiative «Bezahlbares U-Abo für Kinder und Jugendliche»

Der Vorstand

REF. KIRCHE
BUBENDORF
RAMLINSBURG

Immer auf dem neusten Stand:
www.ref-bura.ch

KIRCHE AKTUELL

N° 26/21

VOM WINDE GEBLÄHT



Ich habe mich neu verliebt. In die Ostsee. In diesen einen Campingplatz. Meer-Sand-Düne-Camping.
Zwei Minuten zum Strand. Der Strand herrlich herbstlich leer, keine Badegäste, die meinen Hundespaziergang gestört hätten (ausser diesem älteren Herrn, der am Morgen früh splitterfasernackt in die Wellen gehüpft ist. Aber wirklich störend war er nicht). Und Sonnenuntergänge! Jeden Abend ein neues Geschenk am Himmel!
Und dann kam diese eine Nacht. Ich wachte auf, weil mein Heckzelt knatterte und flatterte und sich wie ein Fallschirm hinten am Auto aufblähte. Oh je, ein Sturm!! Auf dem Handy sah ich, dass der Wind noch zunehmen würde. Von 29 km/h auf mindestens 34. Noch mehr Wind würde mein Zelt nicht überleben. Und wie soll ich es allein zusammenlegen, ohne Hilfe? So lag ich wie ein ängstliches Kaninchen bebend und betend im Camper und schlief kaum, sammelte immer wieder mein ganzes Gottvertrauen zusammen, damit es der Wind dann wieder verwehen konnte. Ich achtete auf jedes Geräusch. Und dann wurde es fünf Uhr oder vlt. auch sechs Uhr. Es war die Zeit, in der sich mein Hirn wieder aufstartete. Und ich überlegte: Wenn wir in der Schweiz einen Sturm haben, dann haben wir Windgeschwindigkeiten von 100 km/h. Und ich habe hier 34… Irgendetwas stimmt doch da nicht. Mutig schlüpfte ich aus dem Zelt und stellte fest, ja, es windete schon recht, aber na ja, nicht dramatisch. Das Zelt hat den Wind viel stärker aufgebläht, als umgekehrt… Das Zelt war ganz einfach abzubauen. Und dann habe ich nochmals ein wenig geschlafen.
In der Bibel steht immer wieder, wir dürfen, sollen und können auf Gott vertrauen.
«Es ist ein Wesensmerkmal des Vertrauens, dass es auf die Probe gestellt wird» (aus irgendeinem Buch, das ich letztens gelesen habe).

Gudrun Aebi, Kirchenpflegerin

SONNTAG 8. NOVEMBER 2026

GOTTESDIENST LIVESTREAM

10 Uhr Kirche Bubendorf.
Pfarrer Lukas Michel, den Sunshinesingers und Team.

> Kollekte: Open Doors
> Kinder-Ecke für die Kleinen in der Kirche
> Chinder-Träff
> Preteens

> *in Lausen: 11h, Pfr. Daniel Meichtry*

MÜTTERGRUPPE 2

Donnerstag,
12. November 2026
9.15 – 11 Uhr
Kirche Bubendorf



Thema:
Wertschätzung
mit Pfarrer
Lysander Jakobi

SONNTAG 15. NOVEMBER 2026

GOTTESDIENST OHNE LIVESTREAM



11 Uhr «Gränzelos» für Gross und Klein in der Kirche Bubendorf. Mit Pfarrer Lysander Jakobi und Team. Anschliessend gibt es für alle ein Spaghettiessen mit vielen, feinen Saucen.

> Kollekte: Cevi Jungschar Bubendorf
> alle Kinder sind im Gottesdienst dabei

> *in Lausen: Pfarrer Lukas Michel*

DIENSTAG 10. + 17. NOVEMBER 2026

GOTTESDIENST FRENKENBÜNDTEN

10. November, 15.45 Uhr
FRENKENBÜNDTEN
in Liestal, mit Pfarrer
Daniel Meichtry

17. November, 15.45 Uhr
FRENKENBÜNDTEN
in Liestal, mit Lorenz Fuss

SONNTAG 15. NOVEMBER 2026

OEKUMENISCHE ABENDFEIER

20 Uhr, Gotteshaus Ramlinsburg.
Theologe Gabriele Balducci
und Liturgiegruppe
Ramlinsburg.



Letzte Abendfeier in diesem Jahr mit viel Musik, Singen von Taizéliedern, Texten, Gebet und Stille wollen wir zur Ruhe kommen und Kraft schöpfen. **Achtung!! Wegen Baustelle im Dorf, Zufahrt über Lausen!!**

PILGERN



Samstag, 7. November 2026
9.46 Uhr Anwil Dorf, Abschluss in Rothenfluh

Die Pilger-Routen sind jeweils ca. 6–9 km (3–3,5 Std Gehzeit). Verpflegung aus dem Rucksack. Wenn möglich gibt es ein Feuer. Gutes Schuhwerk wird empfohlen. Das Angebot ist kostenlos. Billette für den ÖV bitte selber lösen. Kurzentschlossene dürfen sich heute noch bei Chaschpr Elsaesser melden 079 649 55 79.
Das Team freut sich mit Euch unterwegs zu sein:
Fritz Röhm, Chaschpr Elsaesser, Pfarrer Daniel Meichtry

SENIORENTREFF

Dienstag, 17. November 2026
15–17 Uhr im Foyer der MZH

Gemütliches Zusammensein bei Kaffee, Tee, Kuchen und …



Es laden herzlich ein: Frauenverein und Ref. Kirche

ANMELDUNG MUSICAL 13./14. MÄRZ 2027 DAVID GÄGE GOLIAT

Ein generationenübergreifendes Projekt der ref. Kirche Bubendorf-Ramlinsburg. Proben von Januar bis März 2027, Kinder sonntags, Erwachsene dienstags.

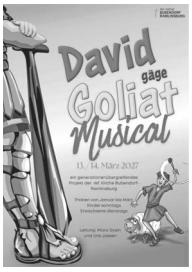

Anmeldung bis 31.10.2026 an:
anna.jossen@gmail.com
Flyer auf Website/in der Kirche.

Leitung: Mara Gysin/Ursi Jossen

VORANZEIGE SAM-VERKAUF AM 21.11.2026

Hilfst du wieder mit? Oder kennst du jemanden, der/die gerne backen würde und ich noch anfragen dürfte? Melde dich bei sabine.rudin@bman.ch/für ein WhatsApp Tel. 077 204 26 88.



Wir verkaufen, wie jedes Jahr, Gutzi (100 g- und 200 g-Säckli), diverse Brotsorten und sehr gerne Zopf. Auch Kuchen (keine Torten) nehmen wir gerne. Gebrannte Mandeln, Konfi, Sirup und salzig/sauersüss-Eingemachtes von diesem Jahr verkauft sich sehr gut. Wir vom SAM-Team sind sehr froh um deine Mithilfe. Dangge villmoool zum Voraus.

Detaillierte Informationen auf www.ref-bura.ch.

VORANZEIGE KREATIV-SEMINAR TONKRÜGE IN BUBENDORF

Schatz in irdenen Gefässen – ein künstlerisches Seminar

Freitag 29. Januar 2027, 9 bis 17.30 Uhr,
freies Malen mit Acryl mit Mechthild Foertsch

Samstag 30. Januar 2027, 9 bis 17.30 Uhr,
Wahlangebote (entweder/oder): Einfache Aquarelltechnik mit Ursula Meier oder Gestalten mit Ton mit Elisabeth Geiser

Sonntag 31. Januar 2027, 10 Uhr, Gottesdienst zum Thema

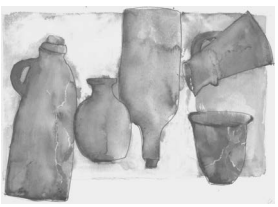

Keine Vorkenntnisse nötig, Interessierte können an einem oder beiden Tagen teilnehmen
Mitbringen: evtl. Malschürze/-Kleider, kein Material nötig, aber freiwillig möglich
Kosten: CHF 60 pro Person pro Tag (Seminar, Material, Kaffee und Zwischenverpflegung inkl.)

Mittagessen: Alle bringen etwas mit zum Teilen (Teilete)

Teilnehmerzahl ist beschränkt. **Anmeldung bis 20. Januar 2027** an Sekretariat Lausen/Bubendorf-Ramlinsburg. Reihenfolge nach Eingang.

Kontaktpersonen: Fritz Röhm 079 461 38 81 und Ursula Meier 077 441 52 90
Verantwortlich: Pfarrer Lysander Jakobi, lysander.jakobi@ref-bura.ch, 061 508 35 01

VORANZEIGE HERBSTFREUNDE

Samstag, 21. November 2026
14–16 Uhr, Kirche Bubendorf



Geschichten
zwischen zwei Buchdeckeln

Brigitte Tschan (Kuratorin) führt uns durch die neue Ausstellung im Krippen- & Spielzeugmuseum (Dorfschulhaus Bubendorf)

Wie immer gibt es auch Kaffee/Tee, Kuchen und Gespräche!

Anmeldungen bitte über die WhatsApp-Community,
Angela Bourzeis 079 527 37 68
oder U./R. Roth 079 544 92 47

KIRCHE AUF REISEN – UNTERWÄX MIT DE ERSCHTE CHRISCHTE



Unterwäx als Gemeinde an Pfingsten in der schönen Bergwelt auf der Grimmialp. Wir tauchen an Pfingsten mit Paulus in die Apostelgeschichte ein. Wir begleiten ihn und seine Freunde auf den ersten Reisen. Wir wollen uns von Paulus, der Apostelgeschichte und dem Wort Gottes herausfordern und neu inspirieren lassen. Ob Single, Paar oder Familie – als Kirchgemeinde Bubendorf wollen wir «unterwäx si». Auf den Spuren der ersten Christen und im Glauben, dass derselbe Gott auch heute noch wirkt. Spiel, Sport, Inputs, gemeinsame Essenszeiten, Zeit für Austausch und neue Begegnungen erwarten dich und dies alles in einer wunderschönen Bergwelt! Das Pfingstweekend 2027 auf der Grimmialp wird eine Zeit der Gemeinschaft, des Geistlich-Herausgefordert-Werdens und des Geniessens! Toll, wenn du auch mit uns «unterwäx» bist! Melde dich an, packe deine Koffer und sei mit uns unterwäx! Du bist herzlich eingeladen!

Hier (oder per QR-Code) gehts zurn Anmeldung: https://ref-bura.ch/news/gemeindewochenende-grimmialp-2027
Bei Problemen mit der Anmeldung hilft das Sekretariat gerne weiter.

KIRCHGEMEINDEVERSAMMLUNG (KGV)

Mittwoch, 25. November 2026
19.30 Uhr, Kirche Bubendorf



Traktandenliste

1. Protokolle der KGV vom 17. Juni 2026 und der ausserordentlichen KGV vom 27. August 2026
2. Rückgabe Nutzniessung Pfarrhaus an die Stiftung Kirchengut
3. Finanzen
   - 3.1 Fondsentnahme Immobilienfonds
   - 3.2 Budget 2027
   - 3.3 Festlegung Steuersätze Steuersatz 0,7% des steuerbaren Einkommens und 0.07% des steuerbaren Vermögens, wie bisher
   - 3.4 Vergabungen 2026
4. Jahresschwerpunkt/Jahresplanung nächstes Jahr
5. Informationen aus der Kirchenpflege
6. Diverses, Apéro



Anschliessend sind alle ganz herzlich zu einem kleinen Apéro eingeladen.

Die Traktandenliste und die Unterlagen für die Versammlung werden auf der Homepage aufgeschaltet.

FERIEN IN ADELBODEN

Gemeinschaft, Erholung und Natur: das erlebten wir in den traditionellen Ferien in Adelboden vom 26.09.-03.10.2026. Wir waren 29 TeilnehmerInnen, die das ganze Spektrum von jung bis alt abdeckten. Wir feierten unsere Gemeinschaft bei den feinen Mahlzeiten, bei Anbetungsliedern und beim Gedankenaustausch zum Thema «Dankbarkeit». Verschiedene Aktivitäten wurden angeboten, und wir hatten die Freiheit teilzunehmen oder nicht. Am frühen Morgen auf den Berg gehen, um die Sonne hoch über dem Tal über den Horizont kriechen zu sehen, ist nicht jedermanns Sache. Doch einige wurden noch zusätzlich mit dem Anblick eines Rudels Gämsen belohnt. Niemand liess sich die Gelegenheit nehmen, den Erlebnissen des Extremsportlers Steven Mack zuzuhören. Wir haben durch ihn einen neuen Einblick in das Leben eines seit 20 Jahren blinden Menschen bekommen und wurden ermutigt, Unsichtbares zu sehen. Kinder konnten mit der Adelbodner Jugend Fussball spielen, und einige durften bis spät in die Nacht mit den Erwachsenen Bowlen. Unser gemeinsamer Tagesausflug hat uns auf die Engstligenalp geführt, wo wir in Gruppen mehr oder weniger anspruchsvolle Wanderungen in dieser eindrücklichen Landschaft von nationaler Bedeutung unternehmen konnten. Für die Kinder war es auch eine Reise in Globis Welt. Viel freie Zeiten haben wir genutzt zum Chillen, Lesen, Spielen, Stricken, Puzzeln, Tischtennisspielen, Mikroskopieren, Gymnastik machen, Basteln, Spazieren und vieles mehr. Dankbar blicken wir zurück auf die schöne Zeit, für Gesundheit und Unfallfreiheit. Man munkelt von einer Neuauflage im nächsten Jahr, vom 2. bis 9. Oktober: Bisch derbii?



Text: Thomas Pfister & Claude Jeanneret

Foto: Naëmi Elsässer

AGENDA

Samstag, 7. November
ganzer Tag Pilgern
auswärts

Sonntag, 8. November
10 Uhr, Gottesdienst
Kirche Bubendorf

Montag, 9. November
19.30 Uhr, Kontemplation
Kirche Bubendorf

Dienstag, 10. November
15.45 Uhr, Gottesdienst im Alters- und Pflegeheim Frenkenbündten, Liestal

Mittwoch, 11. November
19.30 Uhr, Kirchpflegesitzung
Kirche Bubendorf

Donnerstag, 12. November
9–11 Uhr, Eltern-Kind-Treff
Gemeindehaus Ramlinsburg

Donnerstag, 12. November
9.15–11 Uhr, Müttergruppe 2
Kirche Bubendorf

Freitag, 13. November
Müttergruppe 1
siehe Webseite

Sonntag, 15. November
11 Uhr, Gottesdienst Gränzelos
Kirche Bubendorf

Sonntag, 15. November
20 Uhr, ökum. Abendfeier
Gotteshaus Ramlinsburg

Dienstag, 17. November
ganzer Tag Herbsynode
Liestal

Dienstag, 17. November
15–17 Uhr, Seniorentreff
MZH Bubendorf

Dienstag, 17. November
15.45 Uhr, Gottesdienst im Alters- und Pflegeheim Frenkenbündten, Liestal

Donnerstag, 19. November
9–11 Uhr, Eltern-Kind-Treff
Gemeindehaus Ramlinsburg

VORANZEIGE GEMEINDEABEND

Mittwoch, 2. Dezember 2026
19.30 Uhr, Kirche Bubendorf

Thema: Weg der Vergebung



JUGENDANLÄSSE

Weitere Informationen sind auf unserer Website ersichtlich.

Cevi Jungschar Bubendorf
Samstag, 14. November
www.jungscharbubendorf.ch

Freitag, 6. November
Jugendträff
17–23 Uhr auswärts

Samstag, 7. November 2026
Team-Tag Jugend
in der Kirche Bubendorf

Sonntag, 8. November
Community-Event Grill&Spiel
Niklaus-Huus Lausen

Teenagerträff
Montag, 16. November
18–20 Uhr, Kirche Bubendorf

KONTAKTE & AMTSWOCHEN

Sekretariat Edith Maier	061 508 35 00,	sekretariat@ref-bura.ch
Pfarrer Lysander Jakobi	061 508 35 01	lysander.jakobi@ref-bura.ch
Pfarrerin Yvonne Meichtry	079 951 35 57	yvonne.meichtry@ref-bura.ch
Pfarrer Daniel Meichtry	061 508 35 07	daniel.meichtry@ref-lausen.ch
Pfarrer Lukas Michel	079 206 03 61	lukas.michel@ref-bura.ch
Jugendarbeit Ramona Lakerveld	078 657 55 58	ramona.lakerveld@ref-bura.ch
Jugendarbeit Daniel Jossen	077 421 66 35	daniel.jossen@ref-bura.ch
Sigristenteam Kaspar Elsaesser	079 649 55 79	kaspar.elsaesser@ref-bura.ch
Kirchenpflegepräsidium	061 931 41 36	veronika.schweizer@ref-bura.ch
	061 931 19 06	gerhard.walthert@ref-bura.ch
Amtswochen (für Abdankungen)	09.11.–13.11.	daniel.meichtry@ref-lausen.ch
	16.11.– 20.11.	yvonne.meichtry@ref-bura.ch

Gottesdienste online:
https://ref-bura.ch/gottesdienste/livestream/



Predigt online hören:
https://ref-bura.ch/gottesdienste/downloads/

UND WAS MEINT DIE KIRCHENMAUS?

Nur wer verzagend das Steuer loslässt, ist im Sturm verloren.

Emanuel Geibel

Edith Maier, Sekretariat

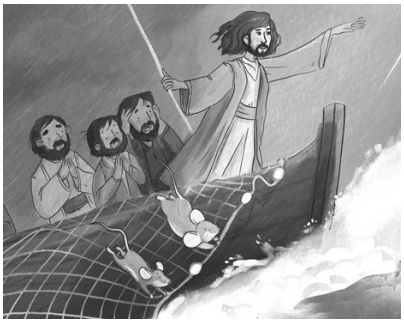


TSV BUBENDORF
TICKETS & RESERVATION
Türöffnung: 18.00 Uhr
Show: 20.00 Uhr
Nummerierte Sitzplätze
Reservation erforderlich
Zeitmaschine
Der Turnerabend ist zurück.
Freitag, 27. November 2026
Samstag, 28. November 2026