AMTSANZEIGER
GEMEINDE BUBENDORF



76. Jahrgang Nr. 20 23. Oktober 2026

INSERATENSCHLUSS
für den nächsten Amtsanzeiger:
Montag, 2. November, 17.00 Uhr

Einwohnergemeindeversammlung (EGV) vom 26.11.2026 – Traktanden

Der Gemeinderat hat für die nächste EGV die Traktandenliste beschlossen:

1. Beschlussprotokoll der Einwohnergemeindeversammlung vom 09.09.2026
2. Mutationen Zonenplanung Siedlung
3. Mutationen Zonenplanung Landschaft
4. Finanzplan 2027 – 2031
5. Budget 2027
6. Diverses

Die Einwohnergemeindeversammlung beginnt um 19.00 Uhr und findet in der Mehrzweckhalle statt. Die Einladungen werden spätestens bis Mitte November 2026 zugestellt.

Jede stimmberechtigte Person in Bubendorf erhält eine persönliche Einladung. Diese dient gleichzeitig als Stimmrechtsausweis und muss – zusammen mit einem amtlichen Ausweis – an die Versammlung mitgebracht werden.

Gratulation zum 10-jährigen Arbeitsjubiläum

Am 17.10.2016 trat Ildiko Wahl als Mitarbeiterin des Schülermittagstisches in den Dienst der Gemeinde ein. Seit rund 10 Jahren engagiert sie sich mit grosser Sorgfalt, Zuverlässigkeit und viel Herzblut für das Wohl der Schülerinnen und Schüler.

Der Gemeinderat und die Mitarbeitenden der Gemeinde gratulieren Ildiko Wahl ganz herzlich zu diesem Jubiläum und danken ihr für die langjährige Treue zur Gemeinde Bubendorf.

Der Gemeinderat

Neue Identitätskarte ab November 2026

Ab dem 02.11.2026 ist die neue biometrische Identitätskarte für Schweizer Bürgerinnen und Bürger erhältlich. Sie verfügt über einen Chip, auf dem zwei Fingerabdrücke und ein Gesichtsbild gespeichert werden (analog zum Schweizer Pass). Für Reisen in die EU benötigt es ab dem 02.11.2026 die biometrische Identitätskarte. Bereits ausgestellte Identitätskarten ohne Chip bleiben bis zu ihrem Ablaufdatum gültig und können weiterhin für Reisen in die EU verwendet werden.

Gleichzeitig ändern sich die Zuständigkeiten für die Ausstellung der Identitätskarten: Die Gemeinde Bubendorf stellt ab dem 02.11.2026 keine Identitätskarten mehr aus.
Neu müssen die biometrischen Identitätskarten direkt beim Passbüro Basel-Landschaft in Liestal beantragt werden.

Die Bestellung kann online über www.schweizerpass.ch oder telefonisch unter 061 552 58 69 erfolgen. Die Fotos werden beim Passbüro vor Ort erstellt; ein Passfoto muss daher nicht mitgebracht werden.

Weitere Informationen finden Sie auf der Website des Kantons Basel-Landschaft:
Pass und Identitätskarte – Kanton Basel-Landschaft

Wassersparen – Aufruf zum bewussten Umgang mit Trinkwasser

Die Grundwasserstände der Bubendörfer Pumpwerke befinden sich seit rund zwölf Monaten auf einem unverändert tiefen Niveau. Aufgrund dieser anhaltenden Situation ist ein weiterhin sorgsamer und sparsamer Umgang mit dem Trinkwasser wichtig.

Die Gemeinde Bubendorf ruft die Bevölkerung deshalb weiterhin dazu auf, den Wasserverbrauch möglichst gering zu halten. Insbesondere soll auf unnötigen Wasserverbrauch, beispielsweise durch Gartenbewässerungen, verzichtet werden.

Inhaber F. Bürki Bennwil

Börlin Haustechnik AG

Sanitär + Heizung

Sanitär:
Sämtliche Servicearbeiten
Um- und Neubauten
Kompakt Solarboiler
Regenwasseranlagen
Wasserenthärteranlagen

Heizung:
Um- und Neubauten
Alternativ-Energien
Solaranlagen
Holzheizungen
Pelletsanlagen



Unsere Spezialität: Badezimmerumbauten von A bis Z
www.boerlinhaustechnik.ch • info@boerlinhaustechnik.ch

4434 Hölstein
Bärenmattenstrasse 12
Telefon 061 931 34 34
Telefax 061 931 34 40
Büro, Werkstatt + Service

4457 Diegten
Känerkindenstrasse 5
Telefon 061 931 34 34
Telefax 061 931 34 40
Lager + Service

HUG GmbH HOLZBAU

Holz ist unsere Passion

- Zimmerei & Schreinerei
- Photovoltaik Anlagen
- Aufstockungen
- Sanierungen
- Elementbau
- Bodenbeläge
- Carport
- Fenster, Türen und Tore
- Pergola und vieles mehr

Gewerbestrasse 2 4416 Bubendorf
Te. 061 931 29 75 www.hugholzbau.ch



baumgartner-gaertnerei.ch

Gartenbau

baumgartner gärtnerei

Die Gemeinde Bubendorf dankt der Bevölkerung für ihren verantwortungsvollen Umgang mit dem Trinkwasser und ihren Beitrag zur Schonung unserer wertvollen Wasserressourcen.

Herzliche Gratulation

Michèle Bertschi aus Bubendorf überzeugte am vergangenen Wochenende an der Weltmeisterschaft in Kairo mit einer starken sportlichen Leistung. Im 300-Meter-Liegendmatch mit dem Sportgewehr erreichte sie den ersten Platz. Aufgrund der geringen Teilnehmerzahl wurde der Wettkampf jedoch leider nicht als offizieller WM-Wettkampf anerkannt.

Der Gemeinderat Bubendorf gratuliert Michèle Bertschi ganz herzlich zu diesem Sieg und wünscht ihr weiterhin viel Erfolg.

Sitzungsgelder von Gemeindebehörden und -kommissionen

Die Präsidentinnen und Präsidenten von Behörden und Kommissionen werden gebeten bis spätestens 30.11.2026 die Präsenzlisten mit den Sitzungsstunden der Behörden und Kommissionen dem Leiter Finanzen Martin Glatt abzugeben oder per Mail zuzustellen (finanzen@bubendorf.swiss).

Sitzungen, die nach diesem Datum stattfinden, sind bereits in die Präsenzliste des neuen Jahres einzutragen.

Wir bitten Sie, von den neuen Kommissionsmitgliedern eine aktuelle Zahlungsverbindung (IBAN) anzugeben.

Auf Entschädigungen bis CHF 2'500.– wird kein AHV/IV/EO-Abzug vorgenommen. Falls ein Abzug gewünscht wird, ist dies unserem Leiter Finanzen mitzuteilen.

Der Gemeinderat dankt bei dieser Gelegenheit allen Chargierten der Gemeinde, welche durch ihren Einsatz einen Beitrag zum Wohle des Dorfes leisten.

Bewilligung Marschproben Schränzperlä

Der Gemeinderat hat die Marschproben der Schränzperlä im Bereich Brühl/EZB an folgenden Daten bewilligt:

- Samstag, 31.10.2026, 09.00 – 12.00 Uhr
- Samstag, 12.12.2026, 09.00 – 12.00 Uhr
- Samstag, 23.01.2027, 13.00 – 16.00 Uhr

Die Proben sind witterungsabhängig und werden voraussichtlich nur bei gutem Wetter durchgeführt.

IMPRESSUM

Publikationen der Gemeindebehörde und Gemeindeverwaltung Bubendorf. Verantwortlich für den Textteil ist die Gemeindeverwaltung. Erscheint in der Regel 14-täglich.

Gemeindeverwaltung:

Hintergasse 20, 4416 Bubendorf

Schalterstunden:

Montag		14.00 – 18.00 Uhr
Dienstag	07.30 – 09.30 Uhr	
Mittwoch		14.00 – 16.30 Uhr
Donnerstag	09.30 – 11.30 Uhr	
Freitag	09.30 – 11.30 Uhr	

Telefon bedient von:

Montag	08.00 – 11.30 Uhr und 14.00 – 18.00 Uhr
Dienstag	08.00 – 11.30 Uhr und 14.00 – 16.30 Uhr
Mittwoch	14.00 – 16.30 Uhr
Donnerstag	08.00 – 11.30 Uhr und 14.00 – 16.30 Uhr
Freitag	08.00 – 11.30 Uhr

Telefon 061 935 90 90
E-Mail: gemeinde@bubendorf.swiss

E-Mail-Adressen der Mitarbeitenden Gemeindeverwaltung:
vorname.name@bubendorf.swiss

Verwaltungsleiter	Damian von Arx	061 935 90 82
Leitung Zentrale Dienste / VL-Stv. / Raumreservationen	Athina Schweizer	061 935 90 86
Assistentin Verwaltungsleitung	Julia Wäspe	061 935 90 98
Zentrale Dienste	Nadia Bianco	061 935 91 81
Zentrale Dienste	Chiara Borer	061 935 90 80
Abteilungsleitung Hochbau	Gerda Ackermann	061 935 91 85
Abteilungsleitung Tiefbau	Marcel Mundschin	061 935 90 94
Leitung Finanzen	Martin Glatt	061 935 90 92
Buchhaltung	Janine Krebs	061 935 90 91
Buchhaltung / Kinder- und Jugendzahnpflege	Esra Ciydem	061 935 90 95
Steuerberatung	Francesco Positano	061 935 90 88
Steuerberatung	Lena Minder	061 935 90 93
Steuerberatung	Ursula Jeger	061 935 90 85
Soziale Dienste (E-Mail: sozialedienste@bubendorf.swiss)		061 935 91 84
Betreuung/Fallführung Asylwesen	Samuel Friedli	061 935 91 82
Zivilschutz ARGUS	Florian Brügger	061 935 90 83
Zivilstandsamt Arlesheim		061 552 45 00

Gemeindewerkhof:

Hauptstrasse 60, Tel. 061 931 23 22
Natel 079 205 01 45, werkhof@bubendorf.swiss

Inseratenannahme und Druck:

Regiodruck GmbH, Benzburweg 30 a (im Hanro-Areal), 4410 Liestal
Tel. 061 921 12 74, www.regiodruck.ch, E-Mail: anzeiger@regiodruck.ch

Vereinsbeiträge für die kostenlose Vereinsseite sind über die Gemeindeverwaltung per E-Mail einzureichen.

Insertionspreise 2026 (exkl. MWST):

Normaltarif
1/1 Seite Fr. 328.–, ½ Seite Fr. 178.–, ¼ Seite Fr. 104.–, ⅛ Seite Fr. 73.–

Personen und Firmen aus Bubendorf
1/1 Seite Fr. 273.–, ½ Seite Fr. 149.–, ¼ Seite Fr. 86.–, ⅛ Seite Fr. 60.–

Vereine und kulturelle Organisationen aus Bubendorf
1/1 Seite Fr. 187.–, ½ Seite Fr. 111.–, ¼ Seite Fr. 75.–, ⅛ Seite Fr. 50.–



Maler Express
MAEX-TEAM
Maex-Team P.&M. Buschor, Hintergasse 13, 4416 Bubendorf



Gratis-Heimberatung:
Telefon 061 733 16 10 / 079 208 44 81
E-Mail: info@maex-team.ch

www.maex-team.ch

Wir sind das Familienunternehmen speziell für Privatkundschaft. Wir erledigen Maler- und Tapezierarbeiten, streichen Fassaden und verlegen Parkett- und Vinylböden.

toppharm
Apotheke Gmünder

TopPharm Apotheke Gmünder
Im Migros-Center Bubendorf
Séverine Werdenberg

061 921 80 90
mail@apo-badbubendorf.ch
www.toppharm.ch/badbubendorf

Beratung - Gesundheit Wohlbefinden
Wir sind jederzeit für Sie da, ohne lange Wartezeiten

Öffnungszeiten
Mo – Fr 08.00 Uhr – 19.00 Uhr
Sa 08.00 Uhr – 18.00 Uhr

Ihre Gesundheit. Unser Engagement.

RE/MAX
IMMOBILIEN LIESTAL



Kauf oder Verkauf
einer Immobilie geplant?

Ich finde, bewerte
und verkaufe Immobilien.

persönlich
kompetent
engagiert

Manfred Bürgin
Ihr Immobilienmakler aus der Region
manfred.buergin@remax.ch
+41 79 219 75 72
www.remax.ch

Meine aktuellen Verkaufsobjekte in Bubendorf



5½-Zimmer-Einfamilienhaus
mit separater 3-Zi-Einliegerwohnung



Mehrfamilienhaus mit 3 Wohneinheiten
an zentraler Lage



Historisches Einfamilienhaus
mit Potenzial

Daten Einwohnergemeindeversammlungen 2027

Der Gemeinderat hat die Daten der Einwohnergemeindeversammlungen 2027 festgelegt:

- Montag, 26.04.2027
- Dienstag, 15.06.2027
- Mittwoch, 08.09.2027
- Donnerstag, 02.12.2027

Wichtige Gemeindetermine

www.bubendorf.swiss
Kultur & Freizeit – Veranstaltungen

Eidgenössische und kantonale Abstimmungen vom Sonntag, 29.11.2026

Eidgenössische Abstimmung

- Bundesbeschluss vom 19.06.2026 über die Zusatzfinanzierung der AHV durch eine Erhöhung der Mehrwertsteuer
- Volksinitiative «Für eine Einschränkung von Feuerwerk»
- Volksinitiative «Ja zu fairen Bundessteuern auch für Ehepaare – Diskriminierung der Ehe endlich abschaffen!»
- Änderung vom 19.12.2025 des Bundesgesetzes über das Kriegsmaterial

Kantonale Abstimmung

- Formulierte Verfassungsinitiative «Fairer Arbeitsmarkt: KMU-Arbeitsbedingungen als Richtschnur für die öffentliche Verwaltung» vom 18.09.2025 (2025/482)
- Formulierte Gesetzesinitiative «für ein bezahlbares U-Abo für Kinder und Jugendliche im Kanton Basel-Landschaft» vom 01.09.2025 (2025/462)

Kommunale Abstimmung

- Teilrevision der Gemeindeordnung

Ärztlicher Notfalldienst

Rufen Sie zuerst Ihre Hausärztin oder Ihren Hausarzt über die Praxisnummer an.

Falls sie/er nicht erreichbar ist, können Sie über die **medizinische Notrufzentrale Basel, Telefon 061 261 15 15,** mit dem Notfallarzt/-ärztin verbunden werden.

Sie erhalten über diese Auskunftsstelle auch die Nummer des Notfall-Zahnarztes/ärztin und der Notfall-Apotheke.

Gratulationen



Am 22.10. konnte **David und Marianne Mundschin,** Hintergasse 39, das Fest der **Goldenen Hochzeit** feiern.

Der Gemeinderat gratuliert den Jubilierenden recht herzlich zu ihrem Fest und wünscht ihnen weiterhin alles Gute, vor allem gute Gesundheit.

Gratulationen 2027



Zum Jahreswechsel publizieren wir eine Aufstellung über Jubilare, welche im Laufe des kommenden Jahres ein hohes Geburtstags- oder Hochzeitsjubiläum feiern dürfen. Es handelt sich im Jahr 2027 um folgende Jubiläen:

Geburtstagsjubiläen:
90-jährig
95-jährig
96-jährig
97-jährig
98-jährig
99-jährig
100-jährig und älter

Hochzeitsjubiläen:
Goldene Hochzeit (50 Jahre)
Diamantene Hochzeit (60 Jahre)
Eiserne Hochzeit (65 Jahre)
Steinerne Hochzeit (67.5 Jahre)
Gnadenhochzeit (70 Jahre)

Wir bitten alle Jubilare, welche nicht im Amtsanzeiger und/oder auf der Gratulationsliste der Vereine (Musikverein, Gemischter Chor Feuflibertal, Frauenverein) publiziert werden möchten, dies bis **spätestens 20.11.2026 schriftlich oder telefonisch der Gemeindeverwaltung zu melden.** Später eingegangene Meldungen können leider nicht mehr berücksichtigt werden.

Bäume und Sträucher entlang von Strassen, Trottoirs und Fusswegen

Es wird langsam wieder Zeit, Bäume und Sträucher zurückzuschneiden.

Wir bitten Sie als Liegenschaftsbesitzer gemäss der nachfolgenden Skizze den Rückschnitt zu veranlassen. Die Sicherheit auf unseren Strassen wird dadurch für alle Verkehrsteilnehmer gewährleistet. Besten Dank.

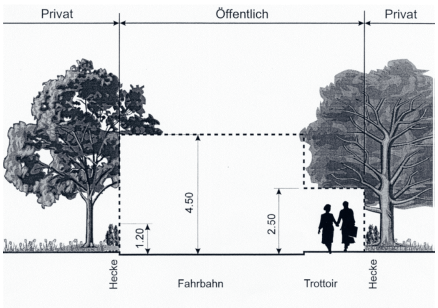

Abfallkalender

www.bubendorf.swiss
Themen – Abfallentsorgung. Bitte stellen Sie Ihren Kehricht erst am Abfuhrtag, aber **vor 07.00 Uhr,** an die Strasse.

Fernsehgenossenschaft Bubendorf

Was sind die Dienstleistungen der Fernsehgenossenschaft?

Die Fernsehgenossenschaft (FGB) ist die Besitzerin des hybriden Kabelnetzes (Kombination Coax/Glas) in Bubendorf und verbreitet auf diesem Netz das

Die Praxis für Frequenzen & Energien –
für Mensch, Tier und Raum –
hin zu mehr Balance, Harmonie
und Wohlbefinden.

Vital-Beratung
FURLER

Brühlstrasse 10 - 4416 Bubendorf - 079 343 00 44
www.vitalberatung-furler.ch

GENUSSVOLL FEIERN
IM HOTEL BAD BUBENDORF

✓ **Stilvolles Ambiente:** von modern bis historisch
✓ **Festmenüs:** individuell zusammengestellte regionale und marktfrische, italienische Spezialitäten
✓ **Beste Erreichbarkeit:** 160 Gratisparkplätze & ÖV-Anbindung



BAD BUBENDORF HOTEL
Kantonsstrasse 3, 4416 Bubendorf
+41 61 935 55 55, hotel@badbubendorf.ch, badbubendorf.ch

AUTO KURVE AG

Ihr Peugeot und MG
Center in Bubendorf

carrosserie suisse

PEUGEOT

MG

CITROËN
—SPEZIALIST—

www.kurve.ch

GUTE PFLEGE
HEISST: **NÄHE**



Vertraute Menschen.
Bekannte Umgebung.
spitex-regio-liestal.ch
Telefon 061 926 60 90

Überall für alle
SPITEX
Regio Liestal

Gudenrath Planung GmbH
Moosmattstrasse 22
4416 Bubendorf
077 437 90 06

Planungs- und Architekturdienstleistungen
- Projektentwicklung & Machbarkeitsstudien
- Baugesuche & Baubewilligungsverfahren
- Ausführungsplanung & Detailplanung
- Kostenplanung & Kostenschätzung
- Ausschreibung & Vergabe
- Bauleitung & Bauherrenberatung

- Umbauten, Sanierungen & Neubauten
- Klein- & Nebenbauten

- CAD- & Digitalisierungsleistungen
- Gebäudeanalyse & Hauskaufbegleitung
- Gebäudeaufnahmen

info@gudenrathplanung.ch
www.gudenrathplanung.ch

Fernseh- und Radiosignal. Das Signal kaufen wir bei der Firma R. Geissmann AG in Oberdorf ein. Zudem stellen wir die Verbindung zur Improware AG in Pratteln sicher, damit alle Dienstleistungen von Breitband.ch auf unserem Netz zur Verfügung stehen.

Als **Dienstleistung** unterstützen wir unsere Kunden auch bei der Installation aller Geräte, die direkt am Kabelnetz angeschlossen werden. Als Beispiel der TV-Sendersuchlauf und der Anschluss oder Austausch eines Modems. Neukunden können das Angebot von Breitband.ch auch direkt bei der FGB bestellen.

Kostenpflichtig beraten und unterstützen wir unsere Kunden auch beim Beschaffen und Betrieb der Geräte, die direkt oder indirekt an unserem Kabel hängen. Wenn sie ihre Installation (WLAN, PC, verbessern, ergänzen oder ein neues Gerät kaufen wollen. Die FGB ist aber keine Händlerin, die Ware einkauft und an Lager nimmt. Kabel, Modems und Replay-Boxen sind aber auch in Bubendorf am Lager und können kurzfristig geliefert werden.

Störungen, schlechte Signalqualität bitte der WD-Regionet telefonisch **Tel. 061 599 44 16** melden. Der Techniker wird diese Störungen beheben.

Störungen im Internet/Telefon bitte dem Support von ImproWare/Breitband.ch telefonisch **Tel. 061 826 93 07** oder per Mail support@breitband.ch melden.

Beratung und Unterstützung bei der Planung und Installation/Austausch von Modems, Kauf und Einrichten vom Fernsehen erhalten Sie telefonisch und vor Ort durch die FGB. Fordern Sie die Beratung telefonisch unter der Nummer **061 599 25 09** (bitte Sprachbox verwenden) oder per Mail info@fgbubendorf.ch an.

Weitere Informationen zum unserem Kabelnetz finden Sie im Internet unter www.fgbubendorf.ch.

Baubewilligungen

– Bachem AG, Hauptstrasse 144, Bubendorf – Zweckänderung Alt Lagerraum in neu Elektroraum, Parz. 940, Hauptstrasse 144e, Von Ramstein Consulting GmbH, Wildensteinerstrasse 2c, Muttenz – 2 Imbisswagen, Parz. 655, Hauptstrasse 24

Handänderung

– Kauf. Parz. 3121, Bubendorf: 404 m² mit Geschäftshaus, Hauptstrasse 20, übrige befestigte Flächen Underbrüel. Veräusserer: Einf. Gesellschaft OR 530 (Gächter Philipp, Itingen; Gächter Isabelle Sandra, Itingen) zu 1/1 GE. Erwerber: Immoplus Bubendorf AG, Bretzwil BL zu 1/1.





MINDER
Haustechnik GmbH
Sanitär | Heizung | Schwimmbad | Solar
minder-haustechnik.ch | 4415 Lausen

Ihr kompetenter Partner für
Heizung-/Sanitärservice
Schwimmbadservice
für Neu- und Umbau.
Wir wissen, wovon Sie träumen!
Inhaber Roger Minder, Tel. 061 973 84 58

POOLBAU
MINDER
by Minder Haustechnik
Schwimmbecken | Schwimmbadtechnik | Schwimmbadpflege

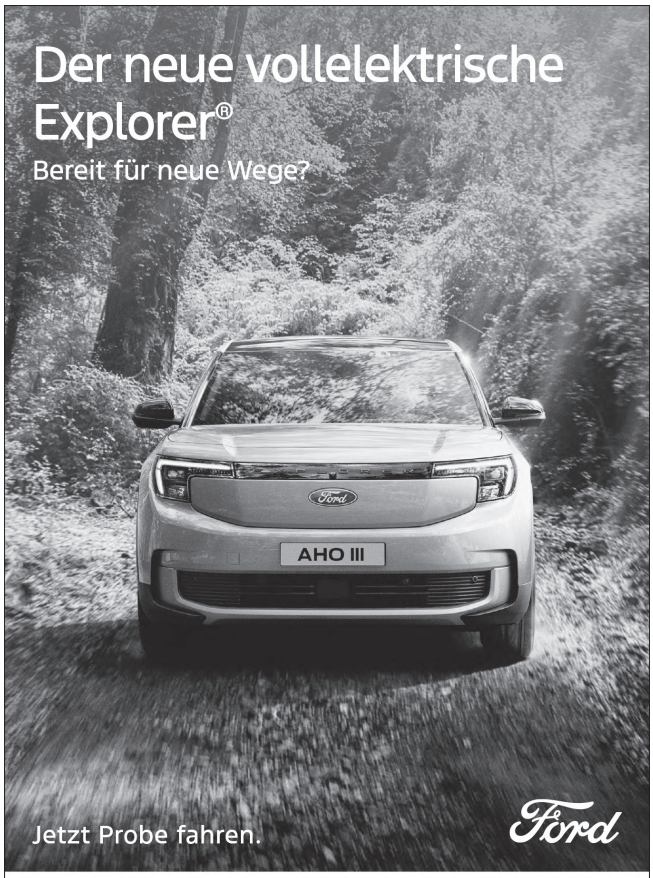

degen
Garage Degen AG www.garage-degen.ch
Hauptstrasse 151 4416 Bubendorf Tel. 061 935 95 35

ANWALTSKANZLEI ROTH

Franziska Roth
lic.iur. Rechtsanwältin
und Mediatorin

www.anwaltskanzlei-roth.ch info@anwaltskanzlei-roth.ch

Kantonsstrasse 7
4416 Bubendorf

Tel. 061 935 91 51
Tel. 079 380 09 87

KAFFEEMASCHINE?



Beratung, Service, Verkauf
und Reparaturen:

Saeco, Jura, Rotel,
Siemens, De Longhi & weitere

DETTWILER
GmbH

Kasernenstrasse 72, 4410 Liestal
Tel.: 061 922 18 66, Fax: 061 922 18 67
www.dettwiler-kafi.ch



Tschan
Ihr Schreiner

Haustüre

Schreinerei Tschan GmbH
Moosmattstrasse 13 . 4416 Bubendorf . Telefon 061 931 25 25
Mail info@tschan-ihrschreiner.ch **www.tschan-ihrschreiner.ch**

Veranstaltungskalender

Oktober 2026

23.10.2026	Gemeinschaftskonzert Musikschul-Blasorchester	Musikschule beider Frenkentäler
24.10.2026	Teenie-Event Boys only	Frauenverein Bubendorf
25.10.2026	Meisterschaftsrunde Unihockey (Damen 1. Liga)	TSV Bubendorf Unihockey
25.10.2026	Fahr- und Remisentag im Talhaus	Verein Dampfzug Waldenburgerbahn
26.10.2026	Autogenes Training	Frauenverein Bubendorf
26.10.2026	Meisterschaftsspiele VBC Bubendorf	VBC Bubendorf
28.10.2026	Seniorenmittagstisch	Frauenverein Bubendorf
28.10.2026	Halloween-Party	Kalea Kids
29.10.2026	Auftritt Florian Schneider	Freunde von Schloss Wildenstein
30.10.2026	Neuzuzügeranlass	Gemeinderat Bubendorf
30.10.2026	Meisterschaftsspiele VBC Bubendorf	VBC Bubendorf
31.10.2026	Meisterschaftsrunde Unihockey (Junioren C)	TSV Bubendorf Unihockey
31.10.2026	Schnupperlektionstag Musikschule beider Frenkentäler (auf Voranmeldung)	Musikschule beider Frenkentäler
31.10.2026	Jass-Turnier Brüehlschtolperi Clique Bubendorf	Brüehlschtolperi Clique Bubendorf

November 2026

01.11.2026	Meisterschaftsrunde Unihockey (Herren 5. Liga)	TSV Bubendorf Unihockey
01.11.2026	Vernissage neue Ausstellung	Kulturverein Bubendorf
02.11.2026	Autogenes Training	Frauenverein Bubendorf
02.11.2026	Meisterschaftsspiele VBC Bubendorf	VBC Bubendorf
03.11.2026	Offiziersrapport Feuerwehr	Feuerwehr Wildenstein
04.11.2026	Frauenverein Chöchinne z'Morge	Frauenverein Bubendorf
04.11.2026	Laternenumzug	Spielgruppe Sunnestübli
06.11.2026	Nachtfahrten Dampfbahn Talhaus	Verein Dampfzug Waldenburgerbahn
06.11.2026	Meisterschaftsspiele VBC Bubendorf	VBC Bubendorf
07.11.2026	s'Fest 2026	Sambaschränzer Bubendorf
07.11.2026	Meisterschaftsspiele VBC Bubendorf	VBC Bubendorf
08.11.2026	Museum offen	Kulturverein Bubendorf

Als Mentor/in, Besucher/in, Fahrer/in oder Gotti für ein Kind.
Wir begleiten Sie im Einsatz.

Freiwillige gesucht

Informieren Sie sich unverbindlich.

www.srk-baselland.ch/freiwillige
Telefon 061 905 82 00,
freiwillige@srk-baselland.ch

Für mehr Menschlichkeit im Baselbiet



Schweizerisches Rotes Kreuz
Kanton Baselland

32. Baselbieter Naturschutztag

Pflege der Hecke und der Hochstamm-bäume auf dem Murenberg

Im Rahmen des 32. Baselbieter Naturschutztages vom Samstag, den 31. Oktober 2026 werden wir Unterhaltsarbeiten an unseren verschiedenen Projekten zugunsten der Natur durchführen.



Die Bevölkerung ist herzlich eingeladen, bei dieser Pflegearbeit aktiv mitzuhelfen. Kinder in Begleitung Erwachsener sind willkommen:

Datum:	**Samstag, 31. Oktober 2026**
Treffpunkt:	08.30 Uhr beim Parkplatz Vita-Parcours
Dauer:	ca. 4 Stunden
Mitnehmen:	Arbeitshandschuhe
Durchführung:	Bei jedem Wetter! Keine Anmeldung nötig

Die Einwohnergemeinde Bubendorf offeriert allen Helfenden ein Imbiss im Anschluss

Die Einwohnergemeinde und der Natur- und Vogelschutzverein freuen sich auf viele Helferinnen und Helfer, die einen nachhaltigen Beitrag zum Wohle unserer Natur leisten wollen.

Einwohnergemeinde Bubendorf
«Ein Ort für Freizeit, Wohnen, Arbeiten und Einkaufen»
Hintergasse 20
4416 Bubendorf

Bubendorf ist eine attraktive Wohn- und Arbeitsgemeinde mit rund 4'600 Einwohner*innen und ca. 2'800 Arbeitsplätzen. Die Gemeindeverwaltung ist ein modern geführtes Dienstleistungsunternehmen.

Die Gemeinde Bubendorf bietet per 01.08.2027 eine spannende und abwechslungsreiche Ausbildung an als

Fachfrau/Fachmann Betriebsunterhalt (Fachrichtung Werkdienst)

Haben Sie Freude am Arbeiten im Freien, in der Natur und an der Ausübung praktischer Tätigkeiten? Verfügen Sie zudem über eine rasche Auffassungsgabe, sind Sie allwettertauglich und teamfähig? Angesprochen werden in erster Linie Personen aus Bubendorf und der näheren Umgebung, die eine nicht alltägliche und vielseitige Ausbildung absolvieren möchten.

Ihr Aufgabengebiet:

- Betrieblicher und baulicher Unterhalt von Strassen, Wegen, Sportplätzen und öffentlichen Anlagen
- Unterhaltsarbeiten auf der Friedhofsanlage
- Unterhaltsarbeiten auf den Werkarealen, in Gebäuden und an der Abwasserinfrastruktur der Gemeinde
- Wartungs- und Reparaturarbeiten an Geräten, Installationen und Anlagen
- Pflege von Grünanlagen
- Winterdienst

Unser Anforderungsprofil:

- Sekundarschulabschluss Niveau A oder E
- Freude am Umgang mit verschiedenen Geräten und Maschinen sowie handwerkliches Geschick und technisches Verständnis
- Zuverlässigkeit und körperliche Belastbarkeit

Wir bieten Ihnen:

- Vielseitige Ausbildung und abwechslungsreiches Umfeld
- Unterstützung durch professionelle Lernbegleitung
- Vergünstigter Bezug von REKA-Checks

Haben wir Ihr Interesse geweckt?

Wir freuen uns auf Ihre elektronische Bewerbung bis am **Freitag, 06.11.2026** an:
personaldienst@bubendorf.swiss

Für weitere Auskünfte steht Ihnen Patrick Hecht, Werkhofchef/Leiter Instandhaltung, gerne zur Verfügung.
Telefon: 079 205 01 45 oder E-Mail patrick.hecht@bubendorf.swiss.

Podologie Praxis Ergolz GmbH

Podologie Praxis Ergolz GmbH
Grüngenstrasse 19, 4416 Bubendorf

061 551 20 25
info@podologieergolz.ch
www.podologieergolz.ch

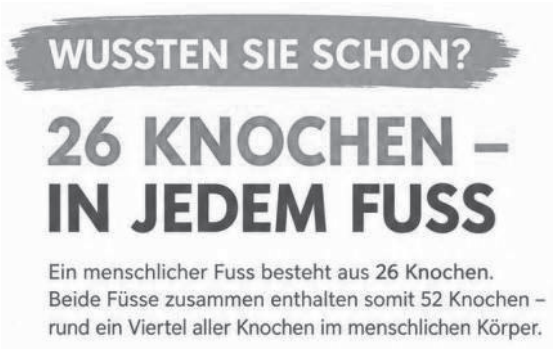

Podologie Praxis Ergolz GmbH – Ihre Füsse in guten Händen!

Gepflegte und gesunde Füsse sind ein wichtiger Teil Ihres Wohlbefindens. Wir kümmern uns mit Fachkompetenz, Sorgfalt und viel Einfühlungsvermögen um die Gesundheit Ihrer Füsse.

Unsere Leistungen:

- Fachgerechte podologische Fusspflege
- Behandlung von Hühneraugen und Hornhaut
- Pflege und Behandlung von Nägeln beispielsweise bei eingewachsenen oder verdickten Nägeln
- Individuelle Beratung rund um Ihre Fussgesundheit
- **Podologische Behandlungen bei Diabetes:** Bei ärztlicher Verordnung und im Rahmen der geltenden Versicherungsbedingungen ist eine Kostenübernahme durch die Krankenkasse möglich.
- **Hausbesuche**: Wir behandeln Sie gerne auch bei Ihnen zu Hause, im Spital oder in einer Pflegeeinrichtung.

Wussten Sie schon?

Sie können auch unsere Lernenden auf ihrem Weg zum Abschluss als **Podologin EFZ** unterstützen und ihnen damit wertvolle praktische Erfahrungen ermöglichen.

Mit Ihrer Unterstützung fördern Sie die Ausbildung der nächsten Generation von Podologinnen und Podologen und leisten einen wichtigen Beitrag zur Zukunft unseres Berufs.

Ihre Füsse verdienen die beste Aufmerksamkeit!

Bei uns stehen Sie und Ihr Wohlbefinden im Mittelpunkt. Wir nehmen uns Zeit für Ihre individuellen Bedürfnisse und möchten, dass Sie sich bei uns fachlich und menschlich bestens aufgehoben fühlen.

Gönnen Sie Ihren Füssen die Aufmerksamkeit, die sie verdienen!

Podologie Praxis Ergolz GmbH
Grüngenstrasse 19
4416 Bubendorf
Terminvereinbarung: 061 551 20 25
Online-Terminbuchung und weitere Informationen www.podologieergolz.ch

Musikverein Bubendorf

UNTERHALTUNGSABEND

MVBewegt

Türöffnung &
Abendessen:
18:00 Uhr

Konzertbeginn:
20:00 Uhr



14
11
26

MZH
BUBENDORF

Vorverkauf
inkl.
Abendessen

Lamello

hesshaus.ch.
BACHEM

CALE
IMMOBILIEN

BAD BUBENDORF HOTEL
zusammenkommen im Baselbiet

Spitex Regio Liestal

Stützpunkt Bubendorf
Sappetenstrasse 15, 4416 Bubendorf

Hammerstrasse 49, 4410 Liestal
Telefon 061 926 60 90

info@spitexrl.ch
www.spitex-regio-liestal.ch

Bürozeiten
Mo – Fr 8.00 – 11.00 Uhr und
14.00 – 16.00 Uhr

In der übrigen Zeit können Sie in dringenden Fällen Ihren Namen und Ihre Mitteilung auf das Tonband sprechen.
Wir beraten und unterstützen Sie in hauswirtschaftlichen und pflegerischen Anliegen.

Spitex à la carte
rundum betreut und begleitet
Telefon 061 921 07 00
www.spitex-alacarte.ch

Freepair.ch

freepair veranstaltet regelmässig kostenlose Reparaturevents (Reparaturcafe) für alle! Auf unserer Webseite www.freepair.ch sind alle weiteren Details zu den Veranstaltungen zu finden.

Unser Standort:
freepair.ch
c/o Designerei GmbH
Moosmattstrasse 22
4416 Bubendorf

Die nächsten Reparaturtermine sind:
Samstag 24. Oktober 2026
Samstag 14. November 2026
Samstag 5. Dezember 2026
Jeweils von 14.00 bis 18.00 Uhr

Wir freuen uns auf Euren Besuch!

Bubendorf

SENIORENTREFF

Wir freuen uns, Sie am nächsten Seniorentreff begrüssen zu dürfen.

Am **Dienstag, 17. November 2026, von 15.00 bis 17.00 Uhr** im Foyer der Mehrzweckhalle Bubendorf.
Für den Anlass muss man sich nicht anmelden.

Infos, sowie Wünsche für den Fahrdienst:
Tina Schären, Tel. 079 944 35 76 oder kontakt@frauenvereinbubendorf.ch

Es laden herzlich ein:
Tina Schären, Frauenverein Bubendorf, Jacqueline Rominger, die Ref. Kirchgemeinde Bubendorf-Ramlinsburg und die Kath. Pfarrei Bruder-Klaus Liestal

Natur- und Vogelschutzverein Bubendorf

info@nvvb.ch
www.nvvb.ch

94. Naturbummel

Wir laden alle ganz herzlich ein zu einem morgendlichen Bummel durch die Natur. Lernen Sie mit uns auf einem Spaziergang in ungezwungenem Rahmen die Schönheiten der Natur entdecken und kennen.

Datum:	**Sonntag, 1. Nov. 2026**
Treffpunkt:	08.00 Uhr, Mehrzweckhalle Dorf
Gebiet:	Füllinsdorf Ergolz entlang Richtung August
Leitung:	Vorstand NVVB
Ausrüstung:	gute Schuhe, Regenschutz, Feldstecher

Wir bilden Fahrgemeinschaften und fahren nach Füllinsdorf. Die Personen werden aufgeteilt und die restlichen Fahrzeuge können bei der MZH Dorf parkiert werden. Der Anlass ist kostenlos und findet bei jeder Witterung statt!

Wir freuen uns auf Ihr Kommen.

Natur- und Vogelschutzverein Bubendorf

Musikverein Bubendorf

MVB 150 Jahre

Unterhaltungsabend 2026

Musik, die bewegt – Sichere dir jetzt deine Plätze!

Erlebe einen Abend, der unter die Haut geht! Unter dem Motto **«MVBewegt»** lädt der Musikverein Bubendorf ganz herzlich zum diesjährigen Unterhaltungsabend ein.

Von emotionalen Melodien, die das Herz berühren, bis hin zu packenden Rhythmen, bei denen niemand stillsitzen kann – wir haben ein Programm zusammengestellt, dass zeigt, wie vielfältig und lebendig Blasmusik sein kann.

Wo:
Mehrzweckhalle, 4416 Bubendorf

Wann:
14. November 2026,
Einlass: 18.00 Uhr
Konzertbeginn: 20.00 Uhr

Tickets im Vorverkauf (Eventfrog):
Erwachsene inkl. Abendessen:
CHF 40.–

Erwachsene ohne Abendessen:
CHF 14.–

U16 inkl. Abendessen: CHF 30.–

U16 ohne Abendessen: CHF 7.–

Abendkasse:

Eintritt Erwachsene	CHF	15.–
Eintritt U16	CHF	8.–
Abendessen	CHF	30.–

Menu:
Zur Vorspeise gibt es einen Herbstsalat mit gerösteten Kernen und zum Hauptgang Schweizer Schweinsschnitzel mit Basler Spätzli an einer Calvados-Rahmsauce, garniert mit glasierten Karotten.

Komm vorbei, lasse dich mitreissen und geniesse einen unvergesslichen Abend voller Klang und Leidenschaft! Um zum Vorverkauf zu gelangen, scanne einfach den QR-Code.

Wir freuen uns auf einen bewegenden Abend mit DIR!



Feuerwehr Bubendorf

JASSABEND
Freitag, 6. November 2026

Am Freitag, den 6. November 2026, findet unser traditionelles Jassturnier statt, zu dem wiederum unsere Vereinsmitglieder sowie deren Angehörige und Freunde eingeladen sind.

Ort: Restaurant Schmiedstube Bubendorf
Zeit: 20.00 Uhr
Kosten: CHF 10.–

Interessierte, die am Jassturnier teilnehmen möchten, können sich bis Ende Oktober 2026 per E-Mail roland.tschudin@tschudin.net oder www.fwvbubendorf.ch anmelden.

Feldschützengesellschaft Bubendorf

J & S Junioren-Luftgewehrkurs Saison 2026/2027
Suchst du eine Sportart, wo Kraft, Ausdauer und koordinative Fähigkeiten im gleichen Masse gefordert werden? Auch eine ausserordentliche Leistung wird dem Schützen in der Konzentration abverlangt.

Im Zentrum steht eine alters- und stufengerechte Jugendausbildung. Polysportive Ausbildungssequenzen und Wettkampfformen dienen der sportmotorischen Förderung.

Info-Abend **Dienstag, 27. Oktober 2026 18.00 Uhr**
Sporthalle Sappeten, Luftgewehranlage UG

Kontaktadresse: Juniorenleiter
Wulf Lipski
079 356 37 04

Wir wünschen Euch jetzt schon viel Spass und Erfolg am diesjährigen LG-Kurs.

Das Juniorenleiterteam



Frauenverein Bubendorf

TEENIE-EVENT in Bubendorf
Girls – ab der 5. Klasse
Samstag, 14.11.2026, 18 – 22 Uhr
Gemeindesaal Bubendorf
Kosten: CHF 5.–



Ein Abend nur für Mädchen. Ihr könnt euch frisieren lassen oder euch in der Beauty-Ecke schminken. Es gibt Drinks, Fingerfood und coole Musik.

Habt ihr Kleider ab Grösse 134, die ihr nicht mehr braucht? Bringt sie direkt am Abend mit. Wir organisieren einen Kleidertausch.
Was übrig bleibt wird gespendet.
Komm mit deinen Freundinnen vorbei und geniesse einen tollen Abend!

Es ist keine Anmeldung erforderlich. Es wird ein Unkostenbeitrag von CHF 5.– eingesammelt.

Kommen darf jede/r ab der 5. Klasse. Organisiert vom Frauenverein Bubendorf.

Möchten Sie uns unterstützen oder Mitwirken? Für unsere Teenie-

Events braucht es viele helfende Hände. Auch Kuchenspenden und Fingerfood nehmen wir sehr gerne entgegen.
Kontakt:
kontakt@frauenvereinbubendorf.ch
Vielen Dank für die Unterstützung.

Frauenverein Bubendorf

TEENIE-EVENT in Bubendorf
BOYS – ab der 5. Klasse
Samstag, 24.10.2026, 18 – 22 Uhr
MZH Bubendorf, Kosten: CHF 5.–



Brennball-Parcours & Hallenversteckis im Dunkeln – schnapp dir deine Sportkleider und Hallenschuhe und komm mit deinen Freunden vorbei!

Die Teenies treffen sich in Sportkleidern und Hallenschuhen um 18 Uhr in der MZH in Bubendorf. Es erwartet sie ein Brennball-Parcours und Hallenversteckis im Dunkeln. Für Verpflegung ist gesorgt. Wir freuen uns auf einen tollen Abend.

Es ist keine Anmeldung erforderlich. Es wird ein Unkostenbeitrag von CHF 5.– eingesammelt.

Kommen darf jede/r ab der 5. Klasse. Organisiert vom Frauenverein Bubendorf.

Möchten Sie uns unterstützen oder Mitwirken? Für unsere Teenie-Events braucht es viele helfende Hände. Auch Kuchenspenden und Fingerfood nehmen wir sehr gerne entgegen.

Kontakt:
kontakt@frauenvereinbubendorf.ch
Vielen Dank für die Unterstützung.

Frauenverein Bubendorf

Wir basteln Weihnachtsgeschenke mit Kindern



Datum: **Mittwoch, 25.11.2026**

Ort: Im Saal der Kirche

Zeit: 14.00 bis 16.30 Uhr

Wer: Kinder ab Kindergarten

Was: wir basteln 3 Geschenke

Kosten: CHF 20.– pro Kind
(Barzahlung am Start des Anlasses)
Wie jedes Jahr erhalten die Kinder ein Zvieri.

Die Anzahl der Plätze ist beschränkt, verbindliche **Anmeldung bis am 01.11.2026 an:**
Simone Huhn, simhuhn@gmail.com
oder auf
www.frauenvereinbubendorf.ch

Sollte Ihr Kind **nicht** teilnehmen können, werden wir Sie rechtzeitig telefonisch informieren.

Frauenverein Bubendorf

Winter-Adventsfenster
24 winterliche Spaziergänge und «Fenster-Begegnungen» durch Bubendorf.
Der Frauenverein Bubendorf organisiert auch dieses Jahr einen begehbaren «Adventskalender», indem Balkon, Fenster, Scheune, Eingang, Baum etc. geschmückt werden können. Ab dem 1. Dezember öffnet sich 24 Mal ein «Türchen», welches auf einem Spaziergang bestaunt werden darf.

Wer hat Lust, sein eigenes Fenster etc. zu schmücken?

Wenn 24 Anmeldungen eintreffen, wird eine Liste mit den entsprechenden Adressen (inkl.Plan) im Amtsanzeiger Nummer 22 vom 20. November 2026 und auf unserer Homepage erscheinen. Jeder Teilnehmende kann entscheiden, ob er etwas zum Trinken oder Essen anbieten möchte.

Die Fenster etc. sollten von Eurem Datum an bis mindestens am Dienstag, 26. Dezember, von 17 bis 21 Uhr beleuchtet sein.

Anmeldung bis Sonntag, 15. November 2026, auf unserer Homepage:

www.frauenvereinbubendorf.ch
(bei der Rubrik «Familie»/Winter-Adventsfenster) oder
kontakt@frauenvereinbubendorf.ch
(auch bei Fragen).

Wir freuen uns auf viele Begegnungen und wünschen Euch eine wunderbare Herbstzeit!

Frauenverein Bubendorf, Vorstand

TSV Bubendorf Unihockey

Heimrunden in der Sporthalle Sappeten
Sonntag, 25. Oktober
Damen 1. Liga
Unser Damenteam ist sehr gut in die neue Saison gestartet mit einem Sieg und einem Remis. Nun warten aber «harte Brocken» auf die Bubendörferinnen. Oekingen ist der amtierende CH-Meister und Cupsieger, Emmental ist ebenfalls ein Kandidat für die vordersten Ränge. Kann das Team von Simone Dolder und Yannick Kilcher weitere Punkte dazu gewinnen? Vielleicht mit der Unterstützung des Bubendörfer Publikums?

12.40 Uhr TSVB – UHC Oekingen

15.25 Uhr
TSVB – UHV Skorpion Emmental

Samstag, 31. Oktober
Junioren C (Jg. 2013 und 2014)
Die C-Junioren von Joya Mosimann, Luana Pozella und Simeon Wüthrich liegen zur Zeit auf Rang 4. An der Heimrunde wird es darum gehen, mit weiteren guten Leistungen Punkte zu sammeln. Die Rangliste ist nach einer Runde noch nicht so aussagekräftig. Deshalb ist es schwierig, eine Prognose abzugeben.

14.30 Uhr TSVB – TV Flüh-Hofstetten

17.15 Uhr TSVB – UHC Basel United II

Sonntag, 1. November
Herren 5. Liga
Unser Herren-2-Team von Spielertrainer Micah Dubi hat bis jetzt einen Sieg und eine Niederlage auf dem Konto. Damit liegt der TSVB im Mittelfeld. Im Match gegen Nachbar Liestal ist Derbystimmung zu erwarten. Der TSVB hofft natürlich auf weitere Punkte.

12.40 Uhr TSVB – UHC Basel United IV

15.25 Uhr TSVB – TV Liestal

Wir hoffen auf Unterstützung durchs heimische Publikum. Der Eintritt ist wie immer frei, Verpflegungsmöglichkeit im Unihockey-Beizli.

TSV Bubendorf

Turnerabend TSV Bubendorf: «Zeitmaschine»
Der Turnerabend ist zurück! Der TSV Bubendorf lädt am **27. und 28. November 2026** herzlich zum Turnerabend unter dem Motto **«Zeitmaschine»** ein. Begeben Sie sich mit uns auf eine abwechslungsreiche Reise durch die Zeit und erleben Sie Darbietungen von den jüngsten Riegenteilnehmenden über die Geräteturnriege bis zu den Senioren. Freuen Sie sich zudem auf eine attraktive Tombola und Barbetrieb nach den Vorstellungen. Die Sitzplätze sind nummeriert, eine frühzeitige Reservation wird empfohlen.
Tickets sind via QR-Code oder Vereinswebsite erhältlich.

Kind.Jugend.Familie KJF

Neues aus der Offenen Jugendarbeit Bubendorf
Im Jugi ist einiges in Bewegung! In den vergangenen Monaten gab es neue Angebote, personelle Verstärkung und erste Schritte bei der Neugestaltung unserer Räume.

Herzlich willkommen, Zora!
Seit kurzem unterstützt Zora Gebhard die Offene Jugendarbeit Bubendorf. Sie absolviert bei uns ein einjähriges Praktikum und wird mich während dieser Zeit begleiten und unterstützen. Wir freuen uns sehr über die Verstärkung und ihre Ideen!

Jungs- und Mädchenzeit
Neu gibt es Jungs- und Mädchenzeiten. In diesen geschlechtergetrennten Zeiten können die Jugendlichen eigene Themen einbringen, sich austauschen und gemeinsame Aktivitäten gestalten.

Neue Öffnungszeiten
Das Jugi ist neu auch **donnerstags von 14.00 bis 18.00 Uhr** geöffnet.

Aktuelle Öffnungszeiten:
- Mittwoch: 14.00 – 18.00 Uhr
- Donnerstag: 14.00 – 18.00 Uhr
- Freitag: 16.00 – 22.00 Uhr

Das Jugi wird neu gestaltet
Die **Neugestaltung des Jugendtreffs hat bereits begonnen.** Die verschiedenen Räume werden Schritt für Schritt aufgefrischt und neu gestaltet.

Die Jugendlichen werden dabei aktiv einbezogen – von der **Auswahl der Farben** über das **Abdecken und Streichen** bis hin zur späteren Gestaltung der Räume. So entsteht nicht einfach ein neuer Anstrich, sondern ein Ort, mit dem sie sich identifizieren und den sie als **«ihr Jugi»** erleben können.
In den kommenden Monaten geht die Neugestaltung weiter. Wir freuen uns auf viele kreative Ideen und tatkräftige Unterstützung!

VDWB
Verein Dampfzug Waldenburgerbahn

Sonntag, 25.10.2026
von 10 – 16 Uhr

Saisonschluss im Talhaus

Dampffahrten für Gross und Klein

Rundgang durch die Remise mit Geschichte und Geschichten zur Waldenburgerbahn

Grillstand, betrieben vom «Dorfgeist» Bubendorf

Restaurant Talhaus offen



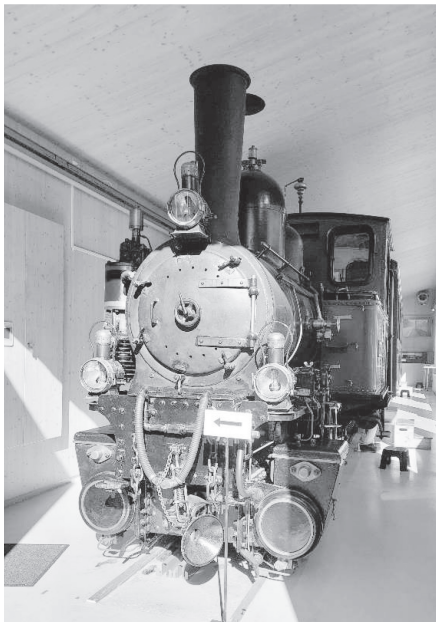

Kultuverein Bubendorf
Krippen- und Spielzeugmuseum

Herzliche Einladung zur Vernissage
1. November 14.00 Uhr, Dachstock Dorfschulhaus

Buchstaben bilden Wörter:
Willkommen im Museum
Warum nicht bei uns stöbern uns staunen?

Manchmal **rattert** der Museum-Webstuhl und produziert Bänder. Oder es **schnattert** die Ente in einem Buch und erzählt ihre Geschichte. **Schnattern, rattern, plappern, flattern, fliegen, siegen, biegen, schäumen, träumen…..**

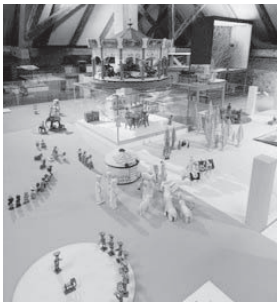

Wir laden sie ein: Geschichten zu entdecken, abzutauchen, sich zu erinnern, nachzudenken, zu schmunzeln, zu philosophieren, belustigt zu lächeln.

Sie begegnen Geschichten die unterschiedlicher nicht sein können. Verstaubte Bücher, alte Gedanken und Welten. Neuste Ausgaben zwischen Klassikern.

Wörter spinnen Geschichten.
Was jede Geschichte ausmacht: **die zündende Idee, die Kreativität der Schreiber*innen.**



Ein verrückter Gedanke eine Beobachtung, Erlebtes, Erträumtes, die geschliffenen Worte tausendfach Überdacht, verändert und Punkt: jetzt sitzt es!

Wir freuen und auf ihren Besuch
Ihr Museumsteam

Sitzen dürfen Sie auch in der Kaffee-Ecke oder vor dem Bücherschrank und in weiteren Kostbarkeiten stöbern.

Das Rote Kreuz Baselland bietet zahlreiche Entlastungsangebote für zu Hause lebende, kranke und ältere Menschen sowie ihre Angehörigen an.



Entlastung und Betreuung im Alltag

Überall für alle SPITEX

Wir sind eine anerkannte Spitex-Organisation und arbeiten eng mit der örtlichen Spitex zusammen. Für eine bestmögliche Betreuung.

Informieren Sie sich unverbindlich.

Informationen finden Sie auf www.srk-baselland.ch/entlastung
Telefon 061 905 82 00
entlastung@srk-baselland.ch

Schweizerisches Rotes Kreuz
Kanton Baselland

Englisch, das Sie weiterbringt



ZENTRAL IN REIGOLDSWIL

FLEXIBLES LERNKONZEPT:

- Kleingruppen
- Online
- Private Crashkurse
- Flexible Unterrichtszeiten
- Anfänger und Fortgeschrittene

JETZT ANMELDEN

Carrie Hoffmann
carrie@ch-english.ch
Kontaktieren Sie mich gerne für ein unverbindliches Beratungsgespräch

Mehr Infos
078 868 80 09
www.ch-english.ch



Hast Du Lust, Musik zu machen?

Dann melde Dich jetzt für unsere kostenlosen Schnupperlektionen an!

Achtung: Anmeldeschluss 29.10.2026!

Samstag, 31. Oktober 2026
von 09 - 13 Uhr
Primarschulhaus Oberdorf
Primarschule Dorf Bubendorf

Hier geht's direkt zur Online-Anmeldung:

www.msft.ch

msft musikschule beider frenkentäler

Am Puls
Spitex ganz persönlich



Unser Angebot richtet sich an pflege- und betreuungsbedürftige Menschen. Unser Ziel ist eine ganzheitliche, bedürfnisgerechte und liebevolle Betreuung im eigenen Zuhause.

Bei uns stehen Sie im Mittelpunkt.

Am Puls Spitex GmbH
Kasernenstrasse 22 | 4410 Liestal | 079 504 96 44 | spitex.ampuls@hin.ch | am-puls-spitex.ch
Betriebsbewilligungen in den Kantonen BL, BS, AG und SO

Pfarrei
Bruder Klaus
Liestal

Römisch-katholische Kirchgemeinde Liestal

Rheinstrasse 20c, 4410 Liestal - Telefon 061 927 93 50
- www.rkk-liestal.ch - pfarramt@rkk-liestal.ch

Bubendorf • Hersberg • Lausen • Liestal • Lupsingen •
Ramlinsburg • Seltisberg • Ziefen

Jugend und Religion

Ein interaktiver Austausch in der Woche der Religionen

Was bedeutet Religion für junge Menschen heute? Welche Werte sind ihnen wichtig und wie begegnen sie anderen Glaubensgemeinschaften? Jugendliche verschiedener Religionen, darunter Christentum, Alevitentum und Islam, kommen miteinander ins Gespräch und fördern den Austausch zwischen den Generationen.

Organisiert wird diese Begegnung von einer Arbeitsgruppe mit Vertreterinnen und Vertretern aus der katholischen Pfarrei Bruder Klaus Liestal, der Kulturvereinigung der Aleviten und Bektaschi, dem Kulturzentrum Liestal, der Reformierten Kirchgemeinde Liestal-Seltisberg, der Vineyard-Bewegung Liestal und der Evangelisch methodistischen Kirche Liestal.

Donnerstag, 12. November, 19-21 Uhr, Saal der Pfarrei Bruder Klaus (Rheinstrasse 20, Liestal)

Vorschau Adventszeit

Die Tage werden kürzer und dunkler, ein Anzeichen, dass die Adventszeit naht. Sie wollen sich auf diese besondere Zeit einstimmen? Dann sind folgende Anlässe für Sie interessant:



Adventskranzbinden

Samstag, 28. November, 10-12 Uhr
Unter fachkundiger Anleitung sind Alle eingeladen, sich einen Adventskranz für zu Hause zu binden (Unkostenbeitrag).
Bitte bringen Sie mit: Strohkranz, Kerzen, Dekomaterial, Rebschere; Tannäste sind vorhanden
Anmeldung bis Freitag, 20. November unter pfarramt@rkk-liestal.ch oder 061 927 93 50

Adventssingen

Sonntag, 29. November, 16 Uhr
Beim Singen bekannter Adventslieder können Sie sich musikalisch auf die kommende Zeit einstimmen. Der Kirchenchor Bruder Klaus lädt auch dieses Jahr wieder am 1. Adventssonntag zum traditionellen Adventssingen in die Kirche Bruder Klaus ein.

Spezielle Gottesdienste

Eucharistiefeier mit Totengedenken
Sonntag, 1. November, 10 Uhr
Musikalisch gestaltet von der Schola Gregoriana

Ökum. Gedenkfeier für frühverstorbene Kinder auf dem Friedhof Liestal
Sonntag, 1. November, 17 Uhr

Ökum. Gottesdienst mit Abendmahl in der Kirche Bruder Klaus
Sonntag, 8. November, 10 Uhr

Elisabethengottesdienst
Sonntag, 15. November, 10 Uhr

Ökum. Abendfeier im Gotteshaus Ramlinsburg
Sonntag, 15. November, 20 Uhr

Achtung: Aufgrund beständig abnehmender Besucherzahlen findet samstags kein Vorabendgottesdienst mehr statt.

Veranstaltungen

Mittagstisch
immer dienstags um 12 Uhr im Pfarreiheim (ausser während der Schulferien)

Meditation über zwei Herzen
Donnerstag, 12. November, 19 Uhr

Café TheoPhilo
Donnerstag, 19. November, 9.30 Uhr

Kirchgemeindeversammlung
Donnerstag, 19. November, 19.30 Uhr

Kreistanz
Donnerstag, 26. November, 18.15 Uhr

Meditation über zwei Herzen
Donnerstag, 26. November, 19 Uhr

Feierabend-Oase für Männer
Freitag, 27. November, 19.30 Uhr

Adventskranzbinden (mit Anmeldung)
Samstag, 28. November, 9 Uhr

Appetizer! Mittagskonzerte auf der Orgel
Samstag, 28. November, 12 Uhr
«Fantastischer César Franck»
Cyrill Schmiedlin (Orgel)

REF. KIRCHE
BUBENDORF
RAMLINSBURG

Immer auf dem neusten Stand:
www.ref-bura.ch

KIRCHE AKTUELL

N° 26/20

WIRD DIE KI UNS ALLE ERSETZEN?



Beim Rechnen und Schachspielen haben uns die Computer schon länger überholt. Damit können wir gut leben. Mein Taschenrechner macht mir keine Angst und Schach spiele ich nur selten. Aber nun greifen die Computer uns in ganz anderen Bereichen an. Einen Text (oder eine Predigt) schreiben? Ein Lied komponieren? Ein Bild malen? Das konnten bis jetzt nur Menschen. Doch die Modelle der künstlichen Intelligenz werden gefühlt von Woche zu Woche besser und so müssen wir Angst haben überall von der KI abgehängt zu werden.
Doch warum macht uns das Angst? Weil wir den Wert und die Würde unseres Menschseins in einer bestimmten Fähigkeit oder Begabung festmachen, die wir besitzen: Intelligenz, Kreativität, sprachliches Geschick, strategisches Verständnis oder Witz. Ich bin wertvoll, weil ich … *(hier dein grösstes Talent einsetzen)* kann.
Wenn die KI das nun besser beherrscht als ich, was bin ich dann noch wert?
Wir sollten darauf nun nicht reagieren, in dem wir versuchen eine letzte Nische zu finden: Etwas, was wir der KI noch voraushaben. Wer weiss, ob wir auch dort dann nicht überholt werden. Vielmehr sollten wir uns bewusstwerden, dass unser Wert als Menschen nicht von dem kommt, was wir können. In der Schöpfungsgeschichte der Bibel werden Adam und Eva zuerst gesegnet und dann erst bekommen sie einen Auftrag.
Wir sind wertvoll, weil wir Geschöpfe sind. Geliebt, noch bevor wir irgendetwas erreicht oder gearbeitet haben. Unser Wert ist etwas, was wir empfangen, nicht etwas, was wir uns erarbeiten müssen.

Was ist der Mensch, dass du an ihn denkst? Du hast ihn nur wenig geringer gemacht als Gott, mit Ehre und Würde hast du ihn gekrönt. (Die Bibel, Psalm 8,5f)

Lysander Jakobi, Pfarrer

SONNTAG 25. OKTOBER 2026

ZEITUMSTELLUNG

GOTTESDIENST LIVESTREAM?

10 Uhr Kirche Bubendorf.
Pfarrer Lukas Michel und Team.

- Kollekte: Servants (Onesimo), Manila
- Kinder-Ecke für die Kleinen in der Kirche
- Chinder-Träff
- Preteens
- *in Lausen: Pfarrer Lysander Jakobi*

DONNERSTAG 29. OKTOBER 2026

GOTTESDIENST AM WEIHER

10.30 Uhr FRENKENBÜNDTEN in Bubendorf, Wohngruppe am Weiher, mit Pfarrer Lukas Michel.

SONNTAG 1. NOVEMBER 2026

GOTTESDIENST LIVESTREAM

10 Uhr Kirche Bubendorf.
Reformationssonntag, mit Abendmahl. Pfarrer Daniel Meichtry und Team.

- Kollekte kantonal: Reformationskollekte CH (nationales Cevi-Lager «conveniat27»)
- Kinder-Ecke für die Kleinen in der Kirche
- Chinder-Träff
- Preteens

DIENSTAG 3. NOVEMBER 2026

GOTTESDIENST FRENKENBÜNDTEN

15.45 Uhr FRENKENBÜNDTEN in Liestal, mit Pfarrerin Yvonne Meichtry

FEIERABENDOASE

Freitag, 23. Oktober 2026
19.30 Uhr, kath. Kirche Liestal



DIE SCHLÄMMER

Samstag, 24. Oktober 2026
18.30 Uhr, Kirche Bubendorf



MÜTTERGRUPPE 2

Donnerstag,
29. Oktober 2026
9.15–11 Uhr
Kirche Bubendorf

perfect mum
mit
Marion Fabry



BACKEN FÜR DIE FLUSSBEWOHNER/INNEN AM AMAZONAS

Hilfst du wieder mit? Wäre cool, wenn du für den **21. November 2026** etwas beitragen könntest. Oder kennst du jemanden, der/die gerne backen würde und ich noch anfragen dürfte? Melde dich bei sabine.rudin@bman.ch/für ein WhatsApp Tel. 077 204 26 88.
Wir verkaufen, wie jedes Jahr, Gutzi (100 g- und 200 g-Säckli), diverse Brotsorten und sehr gerne Zopf. Auch Kuchen (keine Torten) nehmen wir gerne. Aber gebrannte Mandeln, Konfi, Sirup und salzig/sauersüss-Eingemachtes von diesem Jahr verkauft sich sehr gut. Wir vom SAM-Team sind sehr froh um deine Mithilfe.
Dangge villmoool zum Voraus, Sabine Rudin



ANMELDUNG MUSICAL 13./14. MÄRZ 2027 DAVID GÄGE GOLIAT

Ein generationenübergreifendes Projekt der ref. Kirche Bubendorf-Ramlinsburg. Proben von Januar bis März 2027, Kinder sonntags, Erwachsene dienstags.

Anmeldung bis 31.10.2026 an: anna.jossen@gmail.com
Bitte gib bei deiner Anmeldung folgende Angaben an:
Vor-/Nachname/Adresse/Geburtsdatum/Handynummer/
Ich bin an allen Terminen anwesend oder an folgenden Terminen bin ich verhindert. Flyer auf Website/in der Kirche.
Für Kinder und Teens:
Theaterspielen ja/nein (Theatertag: Einteilung der Rollen findet am 28.11.2026 statt)
Solosingen ja/nein (Solocasting findet am 28.11.2026 statt)
Leitung: Mara Gysin und Ursi Jossen

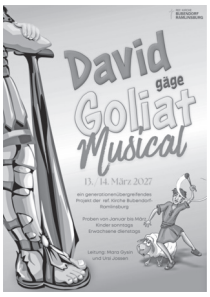

SINGTAG 2026

Samstag, 31. Okt.
9.30–18.00 Uhr
Liestal, Stadtkirche und Martinshof

Ein Fest zum Reformationsjubiläum für Chöre und alle, die gerne singen.



www.refbl.ch
Flyer liegen auf!

HERBSTFREUNDE

Samstag, 31. Oktober 2026
14–16 Uhr, Kirche Bubendorf



«... und ihr habt mich besucht.»
Pfarrerin Birgit Schmidhalter, ehemalige Gefängnisseelsorgerin im Baselbiet, berichtet aus ihrem reichen Erfahrungsschatz, den sie seit 1998 bis zu ihrer Penisonierung 2024 sammeln konnte.

Wir werden Zeit haben für persönliche Gespräche bei Kaffee/Tee, Kuchen und hoffentlich neue Leute kennenlernen.

Anmeldungen bitte über die WhatsApp-Community oder:
Angela Bourzeis 079 527 37 68
Ursula + René Roth 079 544 92 47

FRAUENLESEZIRKEL

Donnerstag, 29. Oktober 2026
19.30 Uhr im Cheminéezimmer der Kirche Bubendorf

Buch 1:
Erstaunen
von Richard Powers



GEMEINDEABEND – THEMENABEND

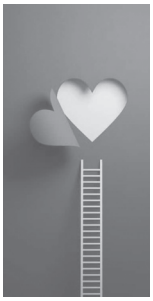

Dienstag, 3. November 2026, 19.30 Uhr, Kirche Bubendorf

Thema: Der Heilige Geist. Die dritte Person der Trinität ist für uns vielleicht die am schwierigsten zu erfassende: Wer ist der Heilige Geist und was tut er? Aus der Bibel entfalten wir grundsätzliche Gedanken zu Identität und Wirkung des Heiligen Geistes und was das für unser Leben als Christ bedeutet.
Referent: Pfarrer Lysander Jakobi **Herzliche Einladung!**

VORANZEIGE PILGERN

Samstag, 7. November 2026
9.46 Uhr Anwil Dorf, Abschluss in Rothenfluh

Die Pilger-Routen sind jeweils ca. 6–9 km (3–3,5 Std Gehzeit). Verpflegung aus dem Rucksack. Wenn möglich gibt es ein Feuer. Gutes Schuhwerk wird empfohlen. Das Angebot ist kostenlos. Billette für den ÖV bitte selber lösen.

Wir freuen uns auf Eure **Anmeldung bis zum 3. November** an eines der Sekretariate in Bubendorf oder Lausen.

Das Team freut sich mit Euch unterwegs zu sein:
Fritz Röhm, Chaschpr Elsaesser, Pfarrer Daniel Meichtry

AGENDA

Freitag, 23. Oktober
Müttergruppe 1
Details siehe Webseite

Freitag, 23. Oktober
19.30 Uhr, Feierabendoase für Männer
kath. Kirche Liestal

Samstag, 24. + Sonntag, 25. Oktober
Stille-Weekend
Riehen

Samstag, 24. Oktober
18.30 Uhr, die Schlämmer
Kirche Bubendorf

Sonntag, 25. Oktober
10 Uhr, Gottesdienst
Kirche Bubendorf

Montag, 26. Oktober
19.30 Uhr, Kontemplation
Kirche Bubendorf

Donnerstag, 29. Oktober
9–11 Uhr, Eltern-Kind-Treff
Gemeindehaus Ramlinsburg

Donnerstag, 29. Oktober
9.15–11 Uhr, Müttergruppe 2
Kirche Bubendorf

Donnerstag, 29. Oktober
10.30 Uhr, Gottesdienst
Wohnheim am Weiher, Bubendorf

Donnerstag, 29. Oktober
19.30 Uhr, Lesezirkel für Frauen
Kirche Bubendorf

Samstag, 31. Oktober
ganzer Tag, Baselbieter Singtag
Liestal

Samstag, 31. Oktober
14–16 Uhr, Herbstfreunde
Kirche Bubendorf

Sonntag, 1. November
10 Uhr, Gottesdienst mit Abendmahl
Kirche Bubendorf

Dienstag, 3. November
15.45 Uhr, Gottesdienst im Alters- und Pflegeheim Frenkenbündten, Liestal

Dienstag, 3. November
19.30 Uhr, Gemeindeabend-Themenabend
Kirche Bubendorf

Donnerstag, 5. November
9–11 Uhr, Eltern-Kind-Treff
Gemeindehaus Ramlinsburg

JUGENDANLÄSSE

Weitere Informationen sind auf unserer Website ersichtlich.

Cevi Jungschar Bubendorf
Samstag, 31. Oktober
www.jungscharbubendorf.ch

Teenagerträff
Montag, 2. November
18–20 Uhr, Kirche Bubendorf

Jugendträff
Freitag, 6. November
17–23 Uhr auswärts

Samstag, 7. November 2026
Teamtag Jugend
in der Kirche Bubendorf

Sonntag, 8. November
Communityevent Grill§Spiel
Niklaus-Huus Lausen



KONTAKTE & AMTSWOCHEN

Sekretariat Edith Maier	061 508 35 00,	sekretariat@ref-bura.ch
Pfarrer Lysander Jakobi	061 508 35 01	lysander.jakobi@ref-bura.ch
Pfarrerin Yvonne Meichtry	079 951 35 57	yvonne.meichtry@ref-bura.ch
Pfarrer Daniel Meichtry	061 508 35 07	daniel.meichtry@ref-lausen.ch
Pfarrer Lukas Michel	079 206 03 61	lukas.michel@ref-bura.ch
Jugendarbeit Ramona Lakerveld	078 657 55 58	ramona.lakerveld@ref-bura.ch
Jugendarbeit Daniel Jossen	077 421 66 35	daniel.jossen@ref-bura.ch
Sigristenteam Kaspar Elsaesser	079 649 55 79	kaspar.elsaesser@ref-bura.ch
Kirchenpflegepräsidium	061 931 41 36	veronika.schweizer@ref-bura.ch
	061 931 19 06	gerhard.walthert@ref-bura.ch
Amtswochen (für Abdankungen)	26.10.–06.11.	daniel.meichtry@ref-lausen.ch

Gottesdienste online:
https://ref-bura.ch/gottesdienste/livestream/



Predigt online hören:
https://ref-bura.ch/gottesdienste/downloads/

UND WAS MEINT DIE KIRCHENMAUS?

In jedem Mensch ist etwas Kostbares, das in keinem anderen ist.

Martin Buber



Yvonne Meichtry, Pfarrerin

Adventserlebnis Arxhof 2026



Freitag, 6. November, 16-21 Uhr
Samstag, 7. November, 12-20 Uhr

Lichterglanz – Adventsstimmung – Kreativität

Tauchen Sie ein in die festliche Welt des Massnahmenzentrums für junge Erwachsene Arxhof und erleben Sie mit uns die besondere Stimmung der Vorweihnachtszeit.

Auch in diesem Jahr heissen wir Sie herzlich zu unserem beliebten Adventserlebnis willkommen. Entdecken Sie den Arxhof in weihnachtlicher Atmosphäre und verbringen Sie bei uns einige stimmungsvolle und abwechslungsreiche Stunden mit der ganzen Familie.

In unserem festlich geschmückten Kreativatelier dürfen insbesondere die Kinder selbst aktiv werden. Gemeinsam mit unseren Handwerksbetrieben können sie ein weihnachtliches Kunstwerk gestalten und als persönliches Geschenk oder Mitbringsel mit nach Hause nehmen.

Ein besonderes Highlight für unsere kleinen Gäste ist in diesem Jahr unsere neue Eisenbahn. Sie nimmt die Kinder mit auf eine kleine Fahrt durch das Adventserlebnis und sorgt bestimmt für leuchtende Augen.

An den vielfältigen Marktständen erwarten Sie handgefertigte Unikate, schöne Handarbeiten und feine Spezialitäten aus der Region. Vielleicht entdecken Sie dabei auch das eine oder andere besondere Weihnachtsgeschenk.

Natürlich ist auch für Ihr leibliches Wohl gesorgt: Im behaglichen Glashaus laden verschiedene Stände dazu ein, kulinarische Köstlichkeiten zu geniessen, gemütlich zusammenzusitzen und die festliche Atmosphäre auf sich wirken zu lassen.

Unsere Lernenden, das Team des Massnahmenzentrums sowie die engagierten Standbetreiberinnen und -betreiber freuen sich darauf, Sie bei uns zu begrüssen. Lassen Sie sich von Lichterglanz, weihnachtlicher Stimmung und der besonderen Atmosphäre auf dem Arxhof verzaubern.

Wir freuen uns auf Ihren Besuch und ein stimmungsvolles Adventserlebnis auf dem Arxhof!

Massnahmenzentrum für junge Erwachsene
ARXHOF

Arxhof 1, 4435 Niederdorf
www.arxhof.ch

